కంచి ధర్మవరం చైనా దర్జీస్ బెంగుళూరు
పట్టుచీరలకు
లక్ష్మీజనరల్ స్టోర్స్ గవర్నరుపేట విజయవాడ-2

VISALAANDHRA Phone No. 75301 ఉదయం ★★★ Regd. No. H/VJ47

విశాలాంధ్ర

704721

సంపుటి 25 సంచిక 238 | విజయవాడ 15—12—75 సోమవారం | 6 పేజీలు 25 పైసలు

మీకో పుస్తకం ఉచితం!

ముచ్చటైన మూడు రంగుల ముఖచిత్రంతో అందంగా ముద్రించబడిన 'జీవన మార్గం' అనే పుస్తకం మీరు ఉచితంగా కావాలనుకొంటే మీ చిరునామా మాకు తెల్పండి. పోస్టు ఖర్చులు మేమే భరించి మీకా అందమైన పుస్తకాన్ని ఉచితంగా పంపుతాము.

ఫార్ కార్నర్స్, పోస్టు బాక్స్ 315
విజయవాడ 2 —Far Corners

ఇదీలోకం

మనం సిటీబస్‌లను జాతీయం చేసేలోగా, కనీసం ఇలా కత కతాలు నిర్మాణంతో బందోబస్తు చేయిస్తే.

సంక్షిప్తవార్తలు

మక్కాలో పెద్ద అగ్నిప్రమాదం

దార్ ఎస్సలాం: డిసెంబరు 14

ముస్లిం ప్రముఖ్తి మహమ్మద్ జన్మస్థలం మక్కాలో పెద్ద అగ్నిప్రమాదం సంభవించి అనేకమంది యాత్రికులు చనిపోయారని టాంజానియా ప్రభుత్వ సమాచార కార్యాలయం విన్న తెలియజేసింది

మూడు టాంజ్ ప్రేలి యాత్రికులుండే దేశాలకు విప్పుంటుకున్నది ఫలితంగా స్థానిక ఆస్పత్రి బట్టు కాలిపోయినవారితో నిండి పోయింది. అని టాంజానియా సమాచారశాఖ తెలిపింది

మక్కాకు వెళ్ళిన టాంజానియా ఉపాధ్యక్షులు, ప్రధాన మంత్రి వెంటనున్న సమాచారశాఖ అధికారి ద్వారా యీ వార్త అందినది ప్రకటించారు.

* * *

మాడ్రిడ్: స్పెయిన్‌లో నూతన రాజకీయ వ్యవస్థ క్రింద మొదటి ప్రభుత్వం నిన్న అధికారాన్ని స్వీకరించింది.

నూతన ప్రభుత్వంలో ఫ్రాంకో అనుయాయులు చాలమంది వున్నారు.

* * *

నైరోబి: కీన్యాలో మూడు రోజులపాటు అధికార పర్యటన జరిపేందుకు టాంజానియా అధ్యక్షుడు కెన్యెత్ కౌండా నిన్న ఇక్కడికి వచ్చారు. రోడేషియా, అంగోలాల పరిస్థితిపై కౌండా కీన్యా అధ్యక్షులు జోమో కెన్యట్టాతో చర్చిస్తారని భావిస్తున్నారు.

మద్యనిషేధంపై జాతీయ సదస్సు

న్యూఢిల్లీ, డిసెంబరు 13

మద్యాన్ని సేవించే మద్యపాన నిషేధాన్ని వ్యతిరేకించేవారిని ఎన్నికలలో అభ్యర్థులుగా నియమించవద్దని మద్య నిషేధంపై ఇక్కడి జరిగిన జాతీయసదస్సు రాజకీయపార్టీలను విజ్ఞప్తి చేసింది.

అఖిలభారత మద్యపాన నిషేధం మండలి ఈ సదస్సును ఏర్పాటుచేసింది. స్థానిక సంస్థలలోగాని ప్రభుత్వ నియమించే కమిటీలలోగాని ఇటువంటివారిని నియమించవద్దని ఒక తీర్మానంలో సదస్సు విజ్ఞప్తి చేసింది.

ఈ సదస్సుకు మండలి అధ్యక్షులు డాక్టర్ సుశీలా నాయర్ అధ్యక్షత వహించారు.

పైరవీలవల్ల ప్రజల మనసులలో తీవ్ర మనాన ప్రభావాన్ని కలిగిస్తాయని, దేశంలో పూర్తి మద్యనిషేధాన్ని ప్రవేశపెట్టడానికి అనుకూల వాతావరణం నెలకొంటుందని సదస్సు పేర్కొంది

మద్యనిషేధానికి సంబంధించిన ప్రభుత్వం ప్రకటించిన 12 అంశాల కార్యక్రమం పట్ల సదస్సు హర్షం వెలిబుచ్చింది ఎటువంటి జాప్యంలేకుండా ఈ కార్యక్రమాన్ని సమర్థవంతంగా అమలు జరపవలసిందిగా రాష్ట్ర ప్రభుత్వాలను కోరింది

పూర్తి మద్యనిషేధాన్ని ప్రవేశపెట్టేందుకు దశలవారీ కార్యక్రమాన్ని ప్రవేశపెట్టవలసిందిగా రాష్ట్రప్రభుత్వాలను సదస్సు కోరింది

స్మగ్లర్ల నిర్బంధకాలం పొడిగింపుకు ఆర్డినెన్సు

న్యూఢిల్లీ, డిసెంబరు 14

స్మగ్లర్ల నిర్బంధ కాలాన్ని అత్యవసర పరిస్థితులతో జతపరచేందుకు వీలుగా రాష్ట్రపతి నేడొక ఆర్డినెన్సును జారీ చేశారు

విదేశ మారకద్రవ్యం దుర్వినియోగం, స్మగ్లింగ్ కార్యకలాపాలనిరోధించేచట్టాన్ని సవరిస్తూ రాష్ట్రపతి నేడు దీన్ని చేసిన ఈ ఆర్డినెన్సు ప్రకారం ఈ నిర్బంధాలను అత్యవసర పరిస్థితి ముగిసేవరకు లేక ఒకటి, రెండు సంవత్సరాలు నిర్బంధంలో వుంచేందుకు వీలువస్తుంది

ఈ చట్టం క్రింద ప్రస్తుతం నిర్బంధంలో వున్న అందరి వ్యక్తులకు ఇది వర్తిస్తుంది. ప్రస్తుతం నిర్బంధంలో వున్న వారి నిర్బంధ కాలాన్ని 1977 డిసెంబర్ 31 వరకు పొడిగించే అధికారాలను ప్రభుత్వం చేపట్టింది.

మొదటిదశా జారీ చేయబడిన ఉత్తర్వుల ప్రకారం ఈ సంవత్సరం డిసెంబరులో నిర్బంధ కాల పరిమితి ముగుస్తుంది.

ఇప్పుడు జారీ చేయబడిన ఆర్డినెన్సు వలన నిర్బంధ కాలపరిమితి 1977 డిసెంబరు చివరి వరకు పొడిగించడానికి ప్రభుత్వానికి అధికారం లభించింది.

పెరిగిన ఉత్పత్తిపై వచ్చే లాభాల్లో కార్మికులకు వాటా

శ్రీ అంజయ్య సూచన

హైదరాబాద్, డిసెంబరు 14

ఉత్పాదక పెంపు లాభాలను కార్మికులతో పాటు పంచుకునేందుకు మేనేజ్‌మెంటు సంసిద్ధతపై ఉత్పత్తి పెంపులో కార్మికుల కృషి అధారపడివుంటుందని కార్మికమంత్రి శ్రీ టి అంజయ్య తెలిపారు.

ఆంధ్రప్రదేశ్ ఉత్పాదక మండలి ఆధ్వర్యాన "మేనేజ్‌మెంట్‌లో కార్మికుల ప్రాతినిధ్యం" అనే అంశంపై ఒకరోజు సదస్సును ప్రారంభిస్తూ కార్మికుల పట్ల మేనేజ్‌మెంట్‌లు తమ వైఖరిని మార్చుకోవాలన్నారు కార్మికుల - మేనేజ్‌మెంట్ సంబంధాలపై పాతబడ్డ అలోచనలను వ్యక్తీకరించాలని కోరారు

పారిశ్రామికవేత్తలు మాట్లాడినట్లుగా పేపరుతగా ఏమ్మెలు లాభాలపై మాట్లాడేయడం తాను అంగీకరించలేనని శ్రీ అంజయ్య పేర్కొన్నారు. సమ్మెలు, ఘెరావోలు ఉత్పత్తికి హానికరమేనని అంగీకరిస్తానని, అయితే లాభాలకే మేనేజ్‌మెంట్లు కట్టుబడి వుండటం ఖాయా అంటే హానికరమని చెప్పారు యజమానులు, షేరుహోల్డర్లు కార్మికులు, పరిశ్రమ మొత్తం సమాజంయొక్క ప్రయోజనాలనుకూడా దృష్టిలో వుంచుకోవాలని కోరారు.

కార్మికులసంక్షేమాల తరవడితాత్కాలికమైన వారిగానే వుంచి దోచుకోవటం యిప్పటికీ కొనసాగుతున్నదని చెప్పారు. కార్మికులకు మేనేజ్‌మెంట్లకు పరస్పర విశ్వాసం లోపంగా వున్నదన్నారు.

వ్యవసాయ కార్మికుల ఎదిస్థితులను ప్రస్తావిస్తూ, ఎదుపులకు విద్యుత్‌కు, యితర పరికరాలకు అధిక ధరలను చెల్లిస్తూనే మొండిగా వ్యవసాయ కార్మికుల వేతనాల పెంపుకు మూల్యములు అంగీకరించక పోవటం అర్థరహితంగా వుందన్నారు

ఉర్దూలో "బీళ్ళు దున్నేరు"

మార్కాపురం, డిసెంబరు 4

విశ్వవిఖ్యాత రచయిత మైఖేల్ షోలోవ్ "బీళ్ళు దున్నేడి" నవలను ప్రగతి ప్రచురణాలయవారు ఉర్దూలో ప్రచురించారు.

గత 20 సంవత్సరాలలో ప్రగతి ప్రచురణాలయం 500 పుస్తకాలను ఉర్దూలో ప్రచురించింది

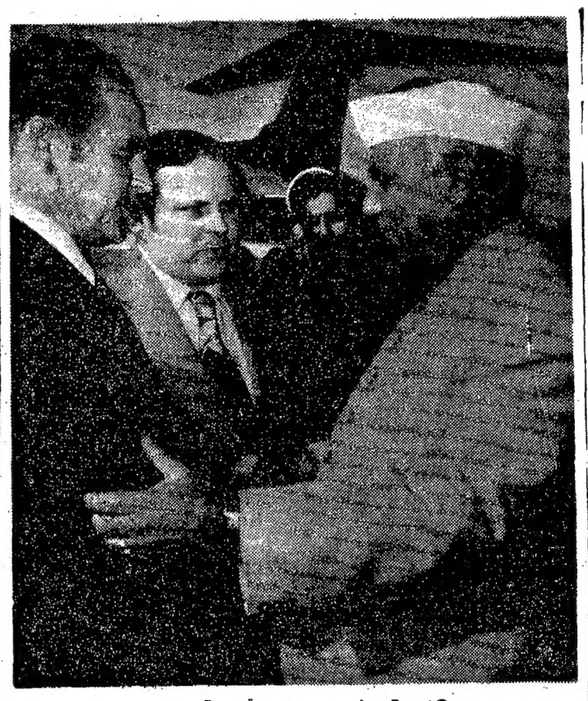

జి డి ఆర్, విదేశాంగమంత్రి అస్కార్ ఫిషర్‌కు భారత విదేశాంగమంత్రి శ్రీ చవాన్ స్వాగతం చెప్పారు.

రాష్ట్రపతితో ఫిషర్ చర్చలు

న్యూఢిల్లీ, డిసెంబర్ 13

జి. డి. ఆర్. విదేశాంగమంత్రి అస్కార్ ఫిషర్ నేడు రాష్ట్రపతి వక్రుద్దీన్ అలీ అహ్మద్‌ను కలుసుకొన్నారు

రెండుదేశాలకు అసక్తిదాయకమైన విషయాలపై ఆయన 30 నిమిషాలు చర్చలు జరిపారు

భారతనాయకులతో తాను జరిపిన చర్చలు పూర్తి సంతృప్తిని కల్గించాయని రాష్ట్రపతికి ఆయన తెలిపినట్లు భావించబడుతుంది.

రుణాలు మంజూరుచేసినా బ్యాంకులు చెల్లించని స్థితి

(విశాలాంధ్ర విలేకరి)

హైదరాబాదు, డిసెంబరు 14

బలహీన వర్గాల ఆర్థికంగా వెనుకబడిన మహిళల అభివృద్ధికి మహిళా సంవత్సరం ఉత్సవాల సందర్భంగా స్వయం ఉపాధి కల్పన పథకాల క్రింద ముఖ్యమంత్రిచే రుణాల మంజూరీ పత్రాలను పంపిణీ చేయించినప్పటికి నేటికి అనేక మంది బ్యాంకు మేనేజర్లు రిజర్వుబ్యాంకు సంస్థలకు తెలియజేస్తున్నారు

దాదాపు నెల రోజుల క్రితం రు. 10 లక్షల పెట్టుబడితో ఏర్పాటుచేసిన రాష్ట్ర మహిళా సహకార ఆర్థిక సంస్థను ముఖ్యమంత్రి జూబ్లీహాలులో ప్రారంభోత్సవం చేశారు.

ఈ సందర్భంగా వివిధ బ్యాంకులు మహిళా ఆర్థిక అభివృద్ధికి తోడ్పడే కార్యక్రమాలను ఆర్థిక సహాయాన్ని అందించడానికి ముందుకు వచ్చాయి. కొంత మందికి అప్పుడే ముఖ్యమంత్రి చేతుల మీదుగా మంజూరీ పత్రాలనుకూడా అందచేయించారు. కాని ఈనాటి వరకు చెక్కులలోనే మంజూరీ కాగితాలు దక్కుకు నోచుకోలేదు. బ్యాంకుల మేనేజర్లు చుట్టూ, మహిళా సహకార ఆర్థిక సంస్థ కార్యాలయంముందు మంజూరు కాగితాలను చేతబట్టకొని మహిళలు పడిగాపులుగా ఎదురు

(మిగతా 4 వ పేజీలో)

సోవియట్‌కు పాదరక్షల ఎగుమతి

సోవియట్ బృందం చర్చలు

న్యూఢిల్లీ, డిసెంబరు 14

భారతదేశం నుండి ప్రభుత్వ వాణిజ్య సంస్థ ద్వారా పాదరక్షలు కొనుగోలుచేసే విషయమై కాంట్రాక్టు కుదుర్చుకోవడానికి ముగ్గురు సభ్యులు గల సోవియట్ బృందం ప్రస్తుతం ఢిల్లీలో వుంది

ఈప్రతినిధివర్గంనిన్న ఢిల్లీ చేరుకున్నది: పాదరక్షలు ప్రధానంగా ఉత్పత్తి జరిగే అగ్రాను సందర్శించనున్నది

1976 లో భారత నుండి సోవియట్‌కు 15 లక్షల జతల బూట్లు 3 లక్షల జతల చెప్పుల ఎగుమతికి వాణిజ్య ఒప్పందం వుంది. అయితే ఒప్పందంలో ఎగుమతి మొత్తాన్ని పేర్కొనడం జరగలేదు ఎగుమతి చేసుకొనే పాదరక్షల రకాలను మీద ఈ మొత్తం ఆధారపడి వుంటుంది.

1975 లో రు 6 కోట్ల విలువ చేసే 13 లక్షల బూట్లు, రు 22 లక్షల విలువ చేసే చెప్పుల జతలను సోవియట్ కొనుగోలు చేసింది

సోవియట్ ప్రతినిధివర్గం ఎంపిక చేసుకొనడానికి వీలుగా వివిధ రకాల బూట్లు, చెప్పులు ప్రభుత్వ వాణిజ్య సంస్థ కార్యాలయంలో ప్రదర్శింపబడ్డాయి

భారతదేశంలో వుండే రెండు వారాల్లో ఈ ప్రతినిధివర్గం ఢిల్లీ, కాన్పూర్‌లలో పాదరక్షల ఉత్పత్తి కేంద్రాలను సందర్శిస్తుంది.

వ్యవసాయరంగంనుండి హెచ్చుగా వనరుల సమీకరణ: రాష్ట్రప్రభుత్వాలకు రిజర్వుబ్యాంకు సలహా

బొంబాయి, డిసెంబరు 14

రాష్ట్ర ప్రభుత్వాలు వ్యవసాయరంగం నుండి పెద్దఎత్తున వనరులను సమీకరించవలసిన అవసరం ఎక్కువగా వున్నదని రిజర్వుబ్యాంకు తెలిపింది.

రిజర్వుబ్యాంకు బులెటిన్ సెప్టెంబరు సంచికలో రాష్ట్ర ప్రభుత్వాల ఆర్థిక ఎదిస్థితిపై సమీక్షలో పై విషయం పేర్కొనబడింది.

నేడు విడుదల చేయబడిన బులెటిన్‌లోని సమీక్ష ఇంకా ఈ క్రింది విధంగా పేర్కొంది:

జాతీయ ఆదాయం పెరగుదలకు, పన్నుల రూపంలో వచ్చే ఆదాయానికి పొంతనలేని విధంగా రాష్ట్రాల పన్నుల వ్యవస్థ వున్నది ధరల పెరుగుదలతోపాటు పన్నులకూడా పెంపు చేయబడినప్పటికి, జాతీయ ఆదాయంతో పోల్చితూస్తే పన్నులపై రాష్ట్రాల ఆదాయాలు ఎదిగిపోయాయి. 1971-72లో 4.9 శాతం వున్న రాష్ట్రాల ఆదాయం 1973-74 లో 4.7 శాతానికి, 1974-75లో 4.0 శాతానికి ఎదిగిపోయాయి.

ప్రతిశీల ప్రత్యక్ష పన్ను పరిధి నుండి వ్యవసాయ ఆదాయాన్ని మినహాయించి కొద్ది పన్నులపై ఆధారపడి వుండటమే పై విధంగా రాష్ట్రాల ఆదాయం ఎదిగిపోవటానికి ప్రధాన కారణం.

1975-76 సంవత్సరంలో రు 10 కోట్ల బడ్జెట్ మిగులు అనేక రాష్ట్రాలలో వచ్చిన వరదలు, తుపానులవల్ల లోటుగా మారిపోయాయి. పెరిగిన ప్రణాళిక పెట్టుబడులలో కొన్ని రాష్ట్రాలు తమ వాటాను పూర్తిగా సమకూర్చలేక పోయాయి అందువల్ల ప్రణాళికేతర వ్యయం పెరుగుదల అనివార్యమైంది

బడ్జెట్‌లో పేర్కొన్న విధంగా కాక రాష్ట్రాలకు మరిన్ని వనరులను సమకూర్చే విధంగా కేంద్ర ప్రభుత్వ ఆర్థికపరిస్థితిలేదు. బడ్జెట్‌లో లోటులను నివారించేందుకు రాష్ట్రాలు తమ బడ్జెట్‌లలో పొదుపును పాటించవలసి వస్తున్నది.

సారాంశంగా అదనపు అభివృద్ధి వ్యయం, రాష్ట్రాల ఆర్థికాభివృద్ధికి విఘాతం కలిగిస్తున్నదని మన అనుభవం చెప్తున్నది ఈ అభివృద్ధి వ్యయంలో గణనీయమైన భాగం వైద్య ఆరోగ్య, విద్య, గృహ నిర్మాణం వంటి వాటిపై బడ్జెట్ పెట్టబడి జరుగుతున్నది. దీనిని నివారించటానికి ఇప్పటి వరకు పెద్దగా తాకకుండవున్న

(మిగతా 4 వ పేజీలో)

కాంగ్రెస్ నాయకుని హత్య సందర్భంగా అరుగురు అరెస్ట్

అహమ్మదాబాద్, డిసెంబరు 14

జామ్‌నగర్ జిల్లా సేవా కాంగ్రెస్ నాయకులు, నగర్ పంచాయితీ అధ్యక్షులు అయిన శ్రీ ఇబ్రహీం జురేషికి కత్తిపోట్లు పడిన సందర్భంగా పోలీసులు అరుగురిని అరెస్టు చేసినట్లు నేడిక్కడి పోలీసు ప్రధాన కార్యాలయానికందిన సమాచారం తెలుపుతున్నది.

గుండె ఎడమ వైపు ఆయనకు కత్తిపోట్లు తగిలాయని గాయాలతో అయిన కంబాలియా ఆస్పత్రిలో మరణించారని ఆ సమాచారం తెలిపింది

మైనారిటీ తెగకుచెందిన రెండు గ్రూపుల మధ్య శత్రుత్వమే యీహత్యకు కారణమని అరెస్టుచేయబడిన అరుగురు వ్యక్తులు యీ తెగకు చెందిన వారేనని ఆ సమాచారం పేర్కొంది

జల్లాపోలీసూపరింటెండెంటి సలహాలో నెలకొన్నారు ఎట్టణంలో ఎస్పీతి ప్రశాంతంగా వుంది

నాటకరంగం అభివృద్ధికి రాష్ట్రప్రభుత్వ ప్రోత్సాహం

గుడివాడలో ఆర్థికమంత్రి శ్రీ రంగారెడ్డివెల్లడి

గుడివాడ డిసెంబరు 14

రాష్ట్రంలో నాటక రంగాన్ని, యితర లలిత కళలను పెద్దయెత్తున ప్రోత్సహించాలని, పునరుద్ధరించాలని రాష్ట్ర ప్రభుత్వం నిర్ణయించిందని ఆర్థికమంత్రి శ్రీ పి రంగారెడ్డి నేడిక్కడి తెలియచేశారు

ఎముకల సి సి సి. బుల సత్యనారాయణ సన్మానం, బహిరంగ రంగస్థల ప్రారంభోత్సవం సందర్భంగా మాట్లాడుతూ రు 4 కోట్లు వ్యయమయ్యే ఒక పథకాన్ని రాష్ట్ర ప్రభుత్వం రూపొందించిందన్నారు. ఈ పథకం క్రింద అన్ని జిల్లా కేంద్రాలలోను, ముఖ్యమైన యితర కేంద్రాలలోను 25 థియేటర్లను నిర్మించటం జరుగుతుంది.

రాష్ట్ర ప్రభుత్వం యీ పథకానికి 1.5 కోట్లు కేటాయించగా తిరుపతి దేవస్థానం రు 50 లక్షలు కేటాయించింది. పథకాన్ని పూర్తి చేసి దుకు సినీ కళాకారులు, నాటక సంస్థలవారు. యితరులు బహుళ సిద్ధమవాలని శ్రీ రంగారెడ్డి విజ్ఞప్తి చేశారు

లలిత కళాశాలను అభివృద్ధిపరిచేందుకు పథకంలో యింతకుముందు ఖర్చుచేస్తున్నది ఒక్క ఆంధ్రప్రదేశ్ ప్రభుత్వంమాత్రమేనని ఆయన తెలిపారు

శ్రీ సత్యనారాయణ పేరిట ఏర్పాటుచేసిన బహిరంగ రంగస్థలికి మంత్రి ప్రారంభోత్సవం చేశారు.

సటశేఖర బిరుదు

సన్మానసభలో శ్రీ సత్యనారాయణకు నటశేఖర బిరుదునిచ్చి సత్కరించారు

సభలో శ్రీ గుమ్మడి వెంకటేశ్వరరావు ప్రసంగిస్తూ థియేటర్ల నిర్మాణానికి సినీ కళాకారుల అసోసియేషన్ ముందుకు వస్తుందని హామీనిచ్చారు

స్థానిక కళాసంస్థలు శ్రీ కళారు సత్యనారాయణ సభకు అధ్యక్షతవహించారు

సనత్‌నగర్‌లో కార్మికులకు రు. 39 లక్షల ఖర్చుతో ఇళ్ళు

హైదరాబాద్, డిసెంబరు 14

కార్మికుల ప్రయోజనార్థం రు. 39 లక్షల ఖర్చుతో సనత్‌నగర్‌లో 364 పైగా ఇళ్ళను నిర్మించడానికి రాష్ట్ర ప్రభుత్వం ప్రతిపాదించింది

ప్రతిమ దశలో 40 ఇళ్ళతో 5 బ్లాకుల నిర్మాణం యీ సంవత్సరం చేపడుతుందని అధికార ప్రతినిధి నేడు ఎ యస్. పిలేకరికి తెలిపారు.

మొదట పందవర్ష ప్రణాళికలో, పారిశ్రామిక కార్మికుల గృహ వసతి పథకాలను అమలు చేయడానికిగాను ప్రభుత్వం రు. 100 లక్షలను కేటాయించిందని ఆయన చెప్పారు.

ఈ సంవత్సరంగానే, 1200 ఇళ్ళను నిర్మించేందుకుగాను పథకాలను రూపొందించడం జరిగిందని అన్నారు.

1974-75 వార్షిక ప్రణాళికలో 164 క్వార్టర్లు పూర్తి చేయడం జరిగిందని మరో 126 ఇళ్ళ నిర్మాణం 19.5.76 చివరి నాటికి పూర్తి కావస్తున్నవి ఆయన స్పష్టం చేశారు

పారిశ్రామికకార్మికులకు తాము పనిచేసే సమీపంలోనే తక్కువ అద్దె సౌకర్యం పొందడానికి వీలుగా గృహవసతి కల్పించాలన్న అభిప్రాయంతో కేంద్ర ప్రభుత్వం నడి డపై పారిశ్రామిక గృహనిర్మాణ పథకాన్ని రూపొందించిందని ఆయన చెప్పారు

ఈ పథకం క్రింద ఇళ్ళ నిర్మాణానికి ఆర్థిక సహాయాన్ని రుణాలు, సబ్సిడీ రూపంలో కేంద్రం యిచ్చిందని అన్నారు.

రాష్ట్రప్రభుత్వం ఈ అవకాశాన్ని తీసుకుని 4 వ ప్రణాళికాంతానికి రు 183.37 లక్షల ఖర్చుతో రాష్ట్రంలోని వివిధ ప్రాంతాలలో 5,121 ఇళ్ళను నిర్మించిందని ఆయన చెప్పారు

3 వ ప్రణాళికాంతానికి రు. 84.60 లక్షల ఖర్చుతో నగరంలోని వివిధ ప్రాంతాలలో 2,692 యిళ్ళను ప్రభుత్వం నిర్మించిందని తెలిపారు.

జిల్లాలలో 1554 ఇళ్ళను కూడా ప్రభుత్వం నిర్మించిందని ఆ ప్రతినిధి చెప్పారు.

ఇళ్ళను నిర్మించడానికి రుణాలు, సబ్సిడీ రూపంలో యజమానులకు, సహకార గృహ వసతి భవనాలకు కూడా ప్రభుత్వం ఆర్థిక సహాయం యిచ్చిందని తెలిపారు.

నగరంలోని సనత్‌నగర్, జమిస్తాన్‌పూర్, పారిశ్రామిక కార్మికులకు, కళాశాల ఎట్టం లోని పారిశ్రామిక కార్మికులకుకూడా ఇళ్ళ నిర్మాణం ప్రారంభించామని ప్రతినిధి తెలిపారు

కార్మిక మంత్రి శ్రీ అంజయ్య నవంబరు 1 న సనత్ నగర్ క్వార్టర్ల నిర్మాణానికి శంకుస్థాపన చేశారు

ప్రస్తుతం ప్రారంభించిన నిర్మాణాలు కాక, విజయవాడ, గుంటూరు పట్టణాలలోని ప్రభుత్వ రంగ కార్మికులకు 1976-77 లో రు 10 లక్షలతో గృహ నిర్మాణం ప్రారంభించటానికి ప్రతిపాదించటం జరిగిందని ప్రతినిధి తెలిపారు.

కంట్రోలు వస్త్రాల ధరల పెంపు

సురాటి కమిటి నివేదిక అంచాకనే పరిశీలన

కలకత్తా, డిసెంబరు 14

సురాటి కమిటి నివేదిక అందినతరువాత హ్యాండ్లూమ్ కంట్రోలు వస్త్రం ధరను పెంపుచేసే విషయాన్ని ప్రభుత్వం పరిశీలిస్తుందని కేంద్ర వాణిజ్యమంత్రి శ్రీ డి పి దుర్గాపాధ్యాయ నిన్న చెప్పారు.

ముడిపదార్థాల ధరల పెరుగుదల కనుగుణంగా కంట్రోలు వస్త్రం ధరను 30 శాతం పెంపు చేయవలసిందిగా ఎరిత్రమ యజమానులు చేసిన డిమాండ్‌ను దృష్టిలో వుంచుకొని ధరల విధానాన్ని ఈ కమిటి పరిశీలిస్తుందని, 2 మాసాలలోపు యీ కమిటి తన నివేదికను ప్రభుత్వానికి సమర్పిస్తుందని చెప్పారు.

అఖిలభారత ఉత్పత్తిదారుల అసోసియేషన్ కేంద్ర కమిటీ సమావేశాన్ని ప్రారంభిస్తూ ఆయన పై విషయం తెలియజేశారు. కంట్రోలు వస్త్రం పంపిణీ యంత్రాంగాన్ని పటిష్టవంతం చేయనున్నట్లు తెలిపారు.

బాలలకు వారం వారం

వచ్చే ఆదివారం నుండి 'చిన్నారిలోకం' శీర్షిక ప్రారంభిస్తున్నామని తెలియజేయడానికి సంతోషిస్తున్నాం.

ఇందులో బాలబాలికలకు ఆసక్తికరమూ, ప్రయోజనాత్మకమూ అయిన కథలు, గేయాలూ, కార్టూన్‌ల సమేతంగా పొందుపరచబడతాయి.

—సంపాదకులు

విశాలాంధ్ర పబ్లిషింగ్ హౌస్

సంచార పుస్తక ప్రదర్శన

ఖమ్మం జిల్లా

డిశంబరు		జనవరి	
21. 22. 23 తేదీలు	మధిర ప్రాంతం	1 ..	భద్రాచలం
24, 25 తేదీలు	సత్తుపల్లి అశ్వారావుపేట	2 ..	కూనవరం
		3 ..	చర్ల
26 ..	ఖమ్మం-వైరారోడ్	4 ..	బూర్గుంపాడు
27 ..	ఎల్లెందురోడ్	5 ..	మనుగూరు
28	తిరుమలాయిపాలెంరోడ్	6 ..	పాల్వంచ ప్రాంతం
29 ..	కొండపల్లిరోడ్	7. 8 ..	కొత్తగూడెం
30. 31 ..	ఖమ్మం పట్టణం	9. 10 ..	ఎల్లెందు

పై ప్రాంతాలలోని పార్టీ కార్యకర్తలు, యితర ముఖ్య కార్యకర్తలు అందరు మీ ప్రాంతంలో వుండి హెచ్చు స్థాయిలో సాహిత్యం కొనుటకు వాన్ సిద్ధపరిచి సహకరించవలసిందిగా కోరుతున్నాం. —మేనేజరు

ప్రధానమంత్రి 20 అంశాల ఆర్థిక కార్యక్రమానికి అనుగుణ్యంగా

పంజాబ్ నేషనల్ బ్యాంక్

గుంటూరు బ్రాంచి

చర్మకారులకు, రిక్షా కార్మికులకు, మహిళలకు

నేటి సా॥ గం 4-00లకు శ్రీ బ్రహ్మానందబిల్డింగ్, గుంటూరు లోని వారి బ్యాంకు ఆవరణలో రుణాలను అందజేస్తారు.

ముఖ్య అతిథి

శ్రీ ఆర్. కుప్పురావు, I. A. S.

[జిల్లా కలెక్టరు గుంటూరు]

అధ్యక్షులు

శ్రీ డి. ఎ. నయ్యర్,

(రీజనల్ మేనేజరు పంజాబ్ నేషనల్ బ్యాంకు)

★

పై సమావేశం జయప్రదం కావాలని ఆకాంక్షిస్తూ

మెస్సర్స్: శ్రీ లక్ష్మీకాటన్ ట్రేడర్ లిమిటెడ్

5 - 86/34 లక్ష్మీపురం

వైన్ - గుంటూరు-2

హెడ్ఆఫీసు. బ్రూస్ స్ట్రీట్. బొంబాయి-1

విశాలాంధ్ర

1975 డిసెంబరు 15 సోమవారం

భారత - జి.డి.ఆర్. సంబంధాల్లో మరో ముఖ్యమైన ఘట్టం

జిర్మన్ ప్రజాతంత్ర రిపబ్లిక్ విదేశాంగ మంత్రి ఓస్కార్ ఫిషర్ పర్యటన సందర్భంగా మొన్న న్యూఢిల్లీలో సంతకాలు జరిగిన దౌత్య ఒప్పందం దినదినాభివృద్ధి చెందుతున్న రెండు దేశాల స్నేహ సంబంధాలలో ప్రముఖమైన ఘట్టం. ఉభయ దేశాల మధ్య అనేక రంగాలలో సహకారం విస్తరించుకోవడానికి యీ ఒప్పందం అవకాశం కల్పిస్తుంది.

1972 అక్టోబరు 8 న భారతదేశం జి.డి.ఆర్ తో రాయబారి స్థాయి సంబంధాలు నెలకొల్పుకోవాలని నిర్ణయించిన అనంతరం అంతవరకు వ్యాపార కార్యాలయాల ద్వారా, దౌత్యేతర సంస్థల ద్వారా అభివృద్ధి చెందుతున్న ఆర్థిక, సాంస్కృతిక, స్నేహ సంబంధాలలో గణనీయమైన మార్పు వచ్చింది. ప్రధాని శ్రీమతి ఇందిరాగాంధీ, జి. డి. ఆర్. ప్రధాని హోర్స్ట్ సిండర్‌మన్‌లు భారత-జి. డి. ఆర్. ఆర్థిక కమిషన్ ఏర్పాటు చేయడంతో ఉభయ దేశాల సంబంధాలు యింకా సుదృఢమైనాయి. గత సంవత్సరం సిండర్‌మన్ భారత పర్యటన సందర్భంగా సంతకాలు జరిగిన యీ ఆర్థిక కమిషన్, వ్యాపార పారిశ్రామికాభివృద్ధి, సాంకేతిక సహకారంలో దీర్ఘకాల కార్యక్రమాన్ని రూపొందించింది. అప్పటినుండి ఉభయదేశాల వాణిజ్య సంబంధాలలో గుణాత్మకమైన మార్పులు సంభవించాయి. 1954 లో 13 లక్షల రూపాయలుగా, 1974 లో 50 కోట్ల రూపాయలుగా వున్న విదేశీ వ్యాపారం 1975 ఆఖరుకు 100 కోట్ల రూపాయలకు పెరుగుతుంది. అలాగే 1976 లో యిది 110 కోట్లకు. రెండు మూడు సంవత్సరాల్లో 200 కోట్ల రూపాయల మేరకు పెరుగుతుంది.

నౌకా నిర్మాణం, ప్రింటింగ్, రసాయనాలు, పొటాష్ ఎరువులు ఫిల్మ్ వస్తువులు, కాయితం మొదలగు 67 పరిశ్రమల్లో భారతదేశం, జి. డి. ఆర్. లు సహకార భాగస్వామ్యాన్ని కలిగి వున్నాయి. భారతదేశం ఇంజనీరింగ్ వస్తువులు, ఇనుప ఖనిజం, వ్యవసాయ ముడిపదార్థాలు, జౌళివస్తువులను జి డి ఆర్‌కు ఎగుమతి చేస్తున్నది. భారత దేశంతో రూపాయ మారక ప్రాతిపదికపై వాణిజ్యం కొనసాగించేందుకు జి డి ఆర్ ప్రథమంగా అంగీకరించిన దేశం.

వాణిజ్య పరిమాణం విషయంలోచూస్తే భారతదేశంతో వ్యాపారం కొనసాగించే సోషలిస్టుదేశాలలో జి డి. ఆర్ మూడవ స్థానం ఆక్రమించుకొంటుంది.

ఆర్థిక కమిషన్ గతసారి బెర్లిన్‌లో జరిగిన సమావేశంలో 1974 సంవత్సరకాలంలో ద్విపక్ష వాణిజ్యం 40 శాతం పెరిగడం పట్ల సంతృప్తి ప్రకటించింది. వచ్చే సంవత్సరం ప్రారంభంలో భారతదేశంలోనే తిరిగి కమిషన్ సమావేశం ఏర్పాటు చేయాలని, రెండుదేశాలు అంగీకరించాయి. నూతనపరంగా పలు ఆర్థిక వాణిజ్య సహకారాన్ని విస్తరించడానికి నిర్మాణాత్మకమైన, నిర్దిష్టమైన చర్యలు తీసుకోవాలని ఆర్థిక కమిషన్ సహ అధ్యక్షులు, పరిశ్రమల, పౌరసరఫరాలమంత్రి శ్రీ టి.ఎ. పాయ్ ప్రభృతులతో జరిపిన చర్చల్లో ఫిషర్ చెప్పారు.

భారత-జి.డి.ఆర్‌ల మధ్య అనేక అంతర్జాతీయ, జాతీయ సమస్యలపట్ల ఏకీభావం, సారూప్యతలున్నాయి. గోవా, కాశ్మీర్ సమస్యల దగ్గరనుండి బంగ్లాదేశ్ సమస్యలవరకు అనేకసార్లు ప్రపంచ సంస్థలలో జి.డి.ఆర్. భారతదేశాన్ని బలపరిచింది. శాంతియుత సహజీవనం, జాతీయ విముక్తి ఉద్యమాలపట్ల సారూప్యతాభావాలున్నాయి.

అలాగే ఘానిజం ఘాతుకాలకు గురై, ఆ మహమ్మారిని ఎదిరించి దానికి గోరీ కట్టడంలో ప్రత్యక్షపాత్రవుతున్న జి.డి.ఆర్ భారతదేశంలోని పరిస్థితులను తర్వాత ప్రభుత్వం తీసుకొన్న చర్యలను సక్రమంగా అంచనా వేసి వాటిపట్ల హర్షం ప్రకటించింది.

యూరోప్‌లో ఉద్రిక్తతల సడలించటానికి సోవియట్ యూనియన్ చొరవతో ప్రారంభమైన కృషి సత్ఫలితాలు యివ్వడానికి జి. డి. ఆర్ ప్రముఖపాత్ర వహించింది.

భారత జి డి ఆర్. మైత్రీ సంబంధాలు యింకా సుదృఢమై ఉభయదేశాల పరస్పర ప్రయోజనాలకు దోహదంగా పురోభివృద్ధి చెందడానికి ఫిషర్ పర్యటన రెండుదేశాల మధ్య నూతనంగా కుదిరిన దౌత్య ఒప్పందం జయప్రదం కావాలని మనం ఆకాంక్షిద్దాం.

సర్కార సంక్షేమ కమిటీ సమావేశం

జనగామ డిసెంబర్ 13

జనగామ తాలూకా సర్కారు సంక్షేమ కమిటీ సమావేశం ఇటీవల సాయికి మున్సిఎల్ ఆఫీసులో శ్రీ కె. భోజ మనోహర్ స్వామి అధ్యక్షతన జరిగింది.

సమావేశానికి చునపురం మోత్కూరు, పెద్దపల్లి, కొడకండ్ల, జనగామ తాలూకా సర్కారు సంక్షేమ కమిటీ సభ్యులు, జనగామ తాలూకా సర్కారు మాదిరి శ్రీనివాసభూషణ్, తెలంగాణా ప్రాంత సర్కారు సంక్షేమ సంఘ కార్యదర్శి శ్రీనివాస్ వెంకటేశ్వర్లు, జనగామ తాలూకా సర్కారు సంక్షేమ సంఘ కార్యదర్శి శ్రీ కాసాని నారాయణ (యం యల్ ఏ) శ్రీయుతులు సి లింగం బాబు, రాష్ట్ర పరిషత్ సర్కారు సంక్షేమ సంఘ ప్రధాన కార్యదర్శి వేలూరు వెంకటేశ్వర్లు, జనగామ తాలూకా సర్కారు మాదిరి శ్రీనివాసభూషణ్ తెలంగాణా ప్రాంత సర్కారు సంక్షేమ సంఘ కార్యదర్శి శ్రీనివాస్ వెంకటేశం పాల్గొన్నారు.

1925 భారతకమ్యూనిస్టుపార్టీ స్వర్ణోత్సవాలు 1975

నర్సాపురంతాలూకా పార్టీ నిర్ణయాలు

నర్సాపురం, డిసెంబరు 14

పశ్చిమగోదావరిజిల్లా, నర్సాపురం తాలూకా కమ్యూనిస్టు సమితి సమావేశం శీతవలిరెడ్డి సత్యం అధ్యక్షతన డిసెంబరు 5 వ తేదీన పాలకొలులో జరిగింది.

జిల్లా నాయకులు శ్రీవీ సుబ్బరాజు, మన్యం రాజులు హోజరై జిల్లా సమితి నిర్ణయాలు తెలియజేశారు.

స్వర్ణోత్సవాల సందర్భంగా పార్టీ శాఖలున్న అన్ని గ్రామాలలోను జండా ప్రతిష్ఠాపన, పార్టీ పతకం పెంపుదల, ప్రజా సంఘాల సభ్యత్వం చేర్పింపు మొదలైన కార్యక్రమాల అమలుకు సభ్యులు బాధ్యతలు తీసుకొన్నారు.

800 పార్టీ సభ్యత్వం, 250 విశాలాంధ్ర పత్రికలు 16 కొత్త పార్టీ శాఖల్ని ఏర్పాటు చేయుటకు డిసెంబరు 23వ తేదీన ప్రదర్శన, బహిరంగసభ జరుపుటకు, రైతు సభ్యత్వం 1000 వ్యవసాయ కార్మిక సభ్యత్వం 5000, మహిళాసంఘ సభ్యత్వం 500 చేర్చుటకు వ్యవసాయకార్మికుల కూలన్లు 2000, అమ్ముటకు కార్యక్రమం తీసుకొనబడింది. తాలూకా పార్టీలో వివృద్ధ నాయకుల్ని సన్మానించుటకు నిర్ణయించబడింది.

తాడేపల్లిగూడెంతాలూకాలో

తాడేపల్లిగూడెం తాలూకా కమ్యూనిస్టు సమితి, గ్రామశాఖ కార్యదర్శుల సంయుక్త సమావేశం శ్రీ యం. వి. గోపాలరావు అధ్యక్షతన జరిగింది.

జిల్లా కమ్యూనిస్టు సమితి కార్యదర్శి శ్రీ ఇందుకూరి సుబ్బరాజు జిల్లా సమితి నిర్ణయాలు, రాజకీయ రిపోర్టు యిచ్చారు.

శ్రీ భూపతిరాజు మన్యం పార్టీ సభ్యుల, కార్యకర్తల పనితీరును వివరించారు.

గ్రామాలన్నిటిలోను స్వర్ణోత్సవాలు జరపడానికి, పార్టీ సభ్యత్వం 500 నుండి 800కు పెంచడానికి నిర్ణయం తీసుకొన్నారు.

అంతేగాకుండా రైతుసంఘ సభ్యత్వం 1000, మహిళాసంఘం 500, విశాలాంధ్ర చందాలు 200, న్యూఏజ్ 60 కొత్తచందాలు 100, కమ్యూనిజం 150, కూలిదండు 50 రైతులోకం 25 చందాలు చేర్పించడానికి నిర్ణయాలు తీసుకొన్నారు.

డిసెంబర్ 23 న ప్రదర్శన, బహిరంగ సభ జరపడానికి నిర్ణయం తీసుకొన్నారు.

బూర్గంపాడు తా॥

బూర్గంపాడు తాలూకా కౌన్సిల్ సమావేశం యీనెల 5 వ తేదీన జరిగింది.

సమావేశంలో తాలూకాలో 2 వేలు పార్టీ సభ్యత్వం, 2 వేలు రైతుసంఘసభ్యత్వం, వ్యవసాయకార్మికసంఘ కూలన్లు 600 అమ్మాలని, యువజనసంఘం సభ్యత్వం 1100లు, మహిళాసంఘం 500 లు చేర్పించాలని నిర్ణయించారు.

ఈ కార్యక్రమాన్ని పూర్తి చేయుటకు తాలూకాను 5 సెక్టరులుగా విభజించారు.

పార్టీ పత్రికలు యీ క్రింది విధంగా తెప్పించాలని నిర్ణయించారు.

	మణుగూరు	అశ్వాపురం	మల్లెల మడుగు	బూర్గంపాడు
విశాలాంధ్ర	50	40	30	50
కమ్యూనిజం	20	10	15	30
కొత్తదాట	30	10	15	20
రైతులోకం	10	5	15	30
కూలిదండు	5	5	15	10
యువజన	15	5	5	5
న్యూఏజ్	5	0	0	5

చింతలపూడి తాలూకా

చింతలపూడి తాలూకా కమ్యూనిస్టు సమితి సమావేశం ఇటీవల శ్రీ గద్దే ఆదారి అధ్యక్షతన జరిగింది

సమావేశానికి జిల్లా సమితి కార్యవర్గ సభ్యులు శ్రీ కాటమూరి సత్యనారాయణ రెడ్డి హోజరై జిల్లా సమితి నిర్ణయాలను వివరించారు.

పార్టీ స్వర్ణోత్సవాల సందర్భంగా పార్టీ ఉన్న ప్రతి గ్రామాల ఈ కార్యక్రమాన్ని నిర్వహించాలని స్వర్ణోత్సవాల చివరిరోజున బహిరంగసభ జరపాలని. 30 సంవత్సరాలు నుంచి పార్టీ సభ్యులైన శ్రీయుతులు సత్యనారాయణరెడ్డి, కాశీ నాగమునీంద్రయ్య, శేషగిరిరావులను సన్మానించాలని సమావేశంలో నిర్ణయించారు.

ప్రజా సంఘాల సభ్యత్వం ఎక్కువ సంఖ్యలో చేర్పించాలని, 40 శాఖలు నిర్మించి పార్టీ సభ్యత్వం పెంచాలని, విశాలాంధ్ర కొత్తదాట, కమ్యూనిజం, కూలిదండు పత్రికలను ఈ గ్రామాలన్నింటిలో తెప్పించాలని నిర్ణయించారు.

తాలూకాలో వ్యవసాయ కార్మిక సంఘ నిధికి వరికోతలద్వారా రు. 2 000 లను సేకరించాలని నిర్ణయించారు.

ఇప్పటికే తాలూకాలో, చింతలపూడిలో శ్రీయుతులు నరిపలి మహాలక్ష్మయ్య, కొండా భూషణం, భూరపాటి సుదర్శనం. ఆర్లీల నాయకత్వాన 6½ ఎకరాల వరికోసివచ్చిన 2.0 రూపాయలు, మక్కినవారిగూడెంలో పార్టీ, వ్యవసాయ కార్మిక నాయకులు శ్రీయుతులు అకుల సత్యం. నాగమునీంద్రయ్యల నాయకత్వాన రూ. 100 లు, అవ్వలరాజుగూడెంలో శ్రీ సుంకర సుభాష్ నాయకత్వాన రూ. 90 లు విధిని సేకరించడ జరిగింది. (వి. వి.)

భద్రాచలంలో యువజనోత్సవాలు

భద్రాచలం డిసెంబరు 14

భారత కమ్యూనిస్టుపార్టీ 50 వ వార్షికోత్సవం సందర్భంగా యీ నెల 7 నుండి 9 వరకు భద్రాచలంలో యువజనోత్సవాలు జరిగాయి. ఈ సందర్భంగా జరిగిన బ్యాట్ మింటన్, వాలీబాల్, కబడ్డీ, రింగ్ వగైరా క్రీడలలో ప్రతి రోజూ దాదాపు 100 మంది పాల్గొన్నారు

శ్రీయుతులు ఎం. బాలకృష్ణ, పి సత్యనారాయణ యం. అయుడ్ఖాన్, శ్యామలరావుల అధ్యక్షతన యివి జరిగాయి. ఉత్సవాల ముగింపు సందర్భంగా పట్టణ కమ్యూనిస్టు సమితి కార్యదర్శి శ్రీ వై శ్రీనివాసరావు ప్రసంగిస్తూ పార్టీ వార్షికోత్సవాల ప్రాముఖ్యతను వివరించి యీ నెల 20 నుంచి 26 వరకు జరిగే ఖమ్మంజిల్లా యువజనోత్సవాలను జయప్రదం చేయవలసిందిగా కోరారు

కొత్తగూడెంతాలూకా యువజనోత్సవాలు

భారత కమ్యూనిస్టుపార్టీ 50 వ వార్షికోత్సవ సందర్భాన్ని పురస్కరించుకొని కొత్తగూడెంతాలూకా యువజనోత్సవాలు, రుద్రంపూడిలో యీ నెల 18 వ తేదీనుండి 20 వ తేది వరకు జరుగుతాయి.

ఈ ఉత్సవాల సందర్భంగా అటల పోటీలు, సాంస్కృతిక కార్యక్రమాలు జరుగును. విజేతలయిన వారికి బహుమతులు. చివరిరోజు బహిరంగసభలో ఇవ్వబడును.

పూళ్ళలో 35 చందాలతో కొత్త ఏజెన్సీ

ఏలూరుతాలూకా పూళ్ళలో విశాలాంధ్రకు 35 చందాలను చేర్పించి కొత్త ఏజెన్సీని ప్రారంభించారు.

చందాలను పెంపుచేసే కార్యక్రమంలో శీయుతులు పి వి సూరిరి, టి. వెంకటేశ్వరరావు ఎ ఎ సైమన్. డి కృష్ణ పాల్గొన్నారు

కొత్తదాట వారపత్రికకుకూడా 5 చందాలను చేర్పించారు.

పంటలుపోయి బ్రతుకే భయంగావుంటే శిస్తు వసూళ్ళ జబర్దస్తీ కూడానా?

కృష్ణాజిల్లా రైతు సంఘం కార్యదర్శి ఆందోళన

విజయవాడ, డిసెంబరు 14

కృష్ణాజిల్లాలో వరిదాన్యం మామూలు ప్రారంభమయ్యాయి అధికవర్షాలు, తెగుళ్ళ వల్ల దిగుబడి బాగా పడిపోయింది.

ఎకరాకు మామూలుగా 20 బస్తాలయ్యే భూముల్లో యీ సంవత్సరం 12 లేదా 15 బస్తాలు, 15 బస్తాలయ్యే భూముల్లో 6 లేదా, 7 బస్తాలు, 5 ఎకరాలలో వారికి కుటుంబ అవసరాలకే చాలనంతగా దిగుబడి పడిపోయి రైతాంగం దిగులుపడిపోయారు.

ఎడుపులు రకాలు పెరిగి, శిస్తు రేటు రెట్టింపై, జీతభత్యాలు వస్తు పుట్టికలు ఏ మూలకు తగ్గనందున పంటల పరిస్థితి యిలా దిగజారిపోయి బ్రతుకే భయంగావున్న రైతులను లెవీ చెల్లింపు శిస్తువసూళ్ళు మరింతక్రుంగదీస్తున్నాయి

లెవీ చెల్లింపుకాని పక్షాన ధాన్యం పండక పండిన ధాన్యాన్నయినా అమ్మి లెవీ చెల్లించాలన్న ప్రభుత్వం ప్రకటించిన రీతి కుకూడా, వెంటనే చెల్లిస్తేనే వారు లేదు శిస్తు వెంటనే చెల్లించాలని డిమాండ్ నోటీసులు జబ్బర్దస్తీ ప్రారంభమైంది. అందులోనూ యీ సంవత్సరం డిసెంబరునుండే శిస్తు వసూళ్ళు ప్రారంభించి డిమాండ్‌లు, జప్తులతో రైతాంగాన్ని మరింత ఆందోళన పరుస్తున్నారు.

ఈ పద్ధతికి స్వస్తి చెప్పి, ధాన్యం పండిన లక్ష అవకాశం వచ్చినప్పుడు శిస్తు వసూళ్ళు జరుగునట్లు చూడాల్సిందిగా నా 5 ఎకరాల లోపు రైతులనుండి పన్ను తగ్గిన యీ సంవత్సరమైనా లెవీ వసూళ్ళు ఆపాలని కృష్ణాజిల్లా రైతుసంఘ కార్యదర్శి శ్రీ కె అచ్యుతరామయ్య ఒక ప్రకటనలో ప్రభుత్వాన్ని కోరారు.

బెల్లం అమ్మకంపై వర్తకులచే పన్ను చెల్లింపు

విజయవాడ డిసెంబరు 14

విజయవాడ మార్కెట్‌లో రైతులు నుండి కొనుగోలు చేసిన బెల్లం మొదలు అమ్మకంపై అమ్మకం ఎన్ను చెల్లించబడానికి విజయవాడ బెల్లం వర్తకులు అంగీకరించారు

ఎక్సైజు కృష్ణ కమర్షియల్ టాక్స్ ఆఫీసర్ శ్రీ ఎ ఎం స్వామి వర్తకులు, రైతు సమావేశాన్ని ఏర్పాటుచేసి చర్చించారని తాము యీ నిర్ణయానికి వచ్చామని బెల్లం వర్తకుల అసోసియేషన్ అధ్యక్షుడు శ్రీ జి. కొండలరావు ఒక ప్రకటనలో తెలిపారు

బెల్లం అమ్మకానికి తాము రెండవదపా సంతలో క్రిప్రవేశించేవారము కాబట్టి ఎన్ను చెల్లించవలసిరావలసిన లేదని డీలర్లు యింతవరకు భావించారు. ఇక నుండి రైతులను కమిషన్ ఏజెంట్లుగా వ్యవహరించాలని డీలర్లు నిర్ణయించారు.

హోమియోపతి వైద్యంపట్ల రాష్ట్రప్రభుత్వ నిర్లక్ష్యం

హోమియోపతిక్ మెడికల్ కౌన్సిల్ ఛైర్మన్ విమర్శ

(విశాలాంధ్ర విలేకరి)

విజయవాడ, డిసెంబర్ 14

ఆంధ్రప్రదేశ్ ప్రభుత్వం హోమియోపతి వైద్యాన్ని పూర్తిగా నిర్లక్ష్యంచేస్తున్నదని ఆంధ్రప్రదేశ్ హోమియోపతిక్ మెడికల్ కౌన్సిల్ ఛైర్మన్ డాక్టర్. యస్. కృష్ణారావు నిన్న యిక్కడ ఒక పత్రికా గోష్ఠిలో తెలియజేశారు.

విస్తృత పేదప్రజానీకానికి సులభంగా లభించే భారతీయ వైద్యాన్ని రాష్ట్ర ప్రభుత్వం ఏ మాత్రం ప్రోత్సహించటం లేదన్నారు. అలోపతి వైద్య శిక్షణపై సంవత్సరానికి రు 90 లక్షలు ఖర్చు పెడుతున్న ప్రభుత్వం హోమియోపతి కళాశాల హాస్పిటల్స్‌పై కేవలం రు. 4 లక్షలు మాత్రమే ఖర్చు పెడుతున్నదన్నారు.

హోమియోపతి డిప్లమోల రిజిస్ట్రేషన్ 1974 నుండి నిలిపివేసినదని, దీనిని వెంటనే పునఃప్రారంభించాలని విజ్ఞప్తి చేశారు.

గ్రామీణ ఆరోగ్య పథకాన్ని ప్రభుత్వం వెంటనే ప్రారంభించాలని ఆయన విజ్ఞప్తి చేశారు. ఈ పథకంలో భారతీయ వైద్యానికి తగు ప్రాధాన్యత యివ్వాలని కోరారు.

హోమియోపతి కళాశాలలో ఉపాధ్యాయులకు ఇంక్రిమెంట్లు మంజూరు చేయటం లేదని ఆయన వెల్లడించారు హోమియోపతి ప్రభుత్వ హాస్పిటల్స్‌లో మూడు సంవత్సరాలుగా పడకల సంఖ్యను పెంచటంలేదని తెలిపారు.

వచ్చేమే బెంగళూర్‌లో భారతీయ వైద్యం ప్రజలకు అందుబాటులోవుండే విధంగా ఆ రాష్ట్ర ప్రభుత్వం విరిష్టమైన చర్యలు తీసుకున్నదని ఆయన వెల్లడించారు. ఆంధ్రప్రదేశ్ దీనిని పరిశీలించాలని విజ్ఞప్తిచేశారు.

ఇటీవల జరిగిన కళాసాగర్ (మద్రాస్) తృతీయ వార్షికోత్సవంలో ఉత్తమ నాటక సంస్థగా నిడదవోలు రాఘవ కళానిలయం తరఫున శ్రీ జవ్వాది రామారావు పద్మశ్రీ శివాజీగణేశన్ నుండి అవార్డు స్వీకరిస్తున్నప్పటి దృశ్యం. అదే సందర్భంగా సన్మానింపబడిన సినీనటి కుమారి వాణిశ్రీ కూడా చిత్రంలో వున్నారు.

ఆర్థిక కార్యక్రమం ప్రాధాన్యత

గిద్దలూరులో ఆర్. టి. సి. ఛైర్మన్ ప్రసంగం

ఒంగోలు, డిసెంబరు 14

దేశంలో అరాజకశక్తులు తమ అధికారంనుండి తొలగించుటకు వచ్చిన సవాలును భగ్నం చేయుటకు అత్యవసర పరిస్థితి, ఆ తర్వాత 20 అంశాల ఆర్థిక కార్యక్రమం ప్రవేశపెట్టబడిందని రోడ్డు రవాణాసంస్థ అధ్యక్షులు శ్రీ పి నరసింగరావు గిద్దలూరు కాలేజీలో జరిగిన సభలో ప్రసంగిస్తూ అన్నారు.

కాలేజీకి కరస్పాండెంట్ శ్రీభాస్కరరెడ్డి సభకు అధ్యక్షత వహించారు.

శ్రీ నరసింగరావు శ్రీమతి ఇందిరాగాంధీ చిత్రపటాన్ని ఆవిష్కరించారు.

సభలో ఆర్థికమంత్రి శ్రీ పి రంగారెడ్డి ప్రసంగిస్తూ 20 అంశాల ఆర్థిక కార్యక్రమం ప్రకటన అనంతరం విద్యార్థుల్లో క్రమశిక్షణ పెరిగిందని, విద్యార్థులు, అధ్యాపకులు కొన్ని గ్రామాలను దత్తత తీసుకొని అక్కడి సమస్యల పరిష్కారానికి తోడ్పడాలని అన్నారు.

20 అంశాల ఆర్థిక కార్యక్రమం క్రింద ప్రభుత్వం యిచ్చిన అప్పులు, బంజరు భూములు, ఇళ్ళస్థలాలు పద్మావతీయోగం అయ్యేటట్లు చూడాలని విజ్ఞప్తి చేశారు.

కాలేజీకు మంజూరుచేయ గ్రాంట్ల విషయాన్ని ప్రస్తావించి ఇకముందట మంచి పరిశీలన వచ్చిన కాలేజీలకు మాత్రమే గ్రాంట్లు మంజూరు చేయడం జరుగుతుందని శ్రీరంగారెడ్డి తెలిపారు. (వి. వి)

సర్పంచ్ హత్య

అనంతపురం, డిసెంబరు 12

అనంతపురం పట్టణానికి ఐదుమైళ్ళ దూరంలో తొట్టిపల్లి గ్రామ సర్పంచ్ శ్రీహరి దాదెడ్డినర్సప్పలోని పొట్టి శ్రీరాములు స్కూల్ వద్ద భూస్వాముల గుండాలచే హత్య చేయబడినారు.

ఈ హత్యకు మూలకారణం తొట్టిపల్లి గ్రామంలోని దళితులు హరిజనులను పనికి బాదలకు వ్యతిరేకంగా అయన హరిజనులకు నష్టాలు నివ్వడమేనని స్థానిక ప్రజలు చెప్పినట్లు వార్తలు వచ్చినవి.

పార్టీ నిర్మాతలు

కామ్రేడ్ భరద్వాజ్

1929 వ సంవత్సరంలో మీరట్ కుట్రకేసు సందర్భంగా జరిగిన అరెస్టుల తర్వాత కమ్యూనిస్టుపార్టీ, కాంగ్రెస్ యూనియన్ ఉద్యమాలలో చేరిన వారిలో కామ్రేడ్ భరద్వాజ్ ఒకరు. 1930-33 సంవత్సరాల మధ్య కాలంలో బొంబాయిలో జరిగిన సమ్మె పోరాటాలలో ప్రత్యేకించి బి బి అండ్ సి ఐ. రైల్వే కార్మికుల్లో పనిచేస్తూ, గ్రేట్ యూనియన్ ఉద్యమంపై తొలిపాఠాలు ఆయన నేర్చుకున్నారు.

బి. బి అండ్ సి ఐ. రైల్వే వర్కర్స్ యూనియన్ తొలి నిర్మాతల్లో ఆయన ఒకరు. రైల్వే కార్మికులను సంఘటిత పరుస్తూన్న సందర్భంగా, ఆయన ఒక సమావేశంలో ప్రసంగించారనే కారణంపై ఆయనను అరెస్టుచేసి, రెండు సంవత్సరాలు జైలు శిక్ష విధించారు.

జైలు నుండివి దుందలై వచ్చిన తర్వాత, ఆయన అప్పటి ఉత్తరప్రదేశ్‌లో, ప్రత్యేకించి కాన్పూరు టెక్స్ టైల్ కార్మికులలో పనిచేసేవారు. కామ్రేడ్ యస్. యస్. యూసఫ్‌తో కలిసి, కాన్పూరు మజ్దూర్ సభను నిర్మించారు ఉత్తర ప్రదేశ్ కమ్యూనిస్టుపార్టీ వ్యవస్థాపకులు ఆయన.

బహుళజాతీయ సంఘటనను నిర్మించాలని నిర్ణయించడంద్వారా పార్టీ విధానం మారినప్పుడు. యితర కమ్యూనిస్టులతో కలిసి కాంగ్రెసులోపల పనిచేశారు. చివరి వసానంగా 1938 లో ఎ ఐ సి సి కి ఎన్నికయారు.

అదే కాలంలో, ఆయన పార్టీ కేంద్ర కమిటీ సభ్యుడుగాను, పొలిట్‌బ్యూరో సభ్యుడుగాను ఎన్నికయారు. ఉత్తర భారత దేశంలో యితరులతో కలిసి పార్టీని నిర్మించారు.

1940 చివరలో భరద్వాజ్ తిరిగి అరెస్టు చెయ్యబడ్డారు. పందలాది యితర కమ్యూనిస్టు నాయకులతోపాటు దియోలీ కాన్సెంట్రేషన్ క్యాంపులో ఆయన్ను డిటైన్ చేశారు. భరద్వాజ్ జైలు జీవితంగానను, అనిరామంగా పార్టీలో పనిచేస్తూండడంవల్ల అప్పటికే ప్రేగుల క్షయవ్యాధితో బాధపడుతున్నారు. దియోలీ క్యాంపు జైల్లో ఆయన వ్యాధి మరింత తీవ్రతరం అయింది.

ఆయన అంత తీవ్రంగా బాధపడుతున్నా. 1941 లో దియోలీ క్యాంపు జైల్లో సామ్రాజ్యవాద జైలుదుర్మార్గపు చూపినఅమానుష వైఖరికి నిరసనగా రాజకీయ ఖైదీలు ప్రారంభించిన ప్రహ్మాండమైన నిరశనదీక్షలో ఆయన కూడా పాల్గొన్నారు

దానితో ఆయన ఆరోగ్య పరిస్థితి మరింతగా క్షీణించి పోయింది ఆయన క్షయ వ్యాధితో మంచం మీదనుండి కదలలేకుండావున్న సమయంలో. 1942 లో ఆయనను జైలునుండి విడుదలచేశారు. 1942 నుండి ఆయనడెహ్రాడూన్‌లో చికిత్సపొందుతూండడంవల్ల కార్యకలాపాలలో పాల్గొనలేదు

ఆయన వ్యాధిగ్రస్తులై రోజూ 104 డిగ్రీల టెంపరేచర్‌తో మంచం దిగి బయటికి రాలేకుండావున్న పరిస్థితుల్లో. యు పి. కాంగ్రెసు ప్రభుత్వం నిర్దాక్షిణ్యంగా 1948 ఏప్రిల్ 4 వ తేదీన ఆయనను అరెస్టుచేసింది. నాలుగు రోజుల తర్వాత ఆయన జైలులోనే చనిపోయారు.

హిందీ మాట్లాడే ప్రాంతాల్లో కామ్రేడ్ భరద్వాజ్ కమ్యూనిస్టుఉద్యమానికి పీఠాలు నాటారు. దాని పలితంగానే యివ్వాడు ఉత్తర ప్రదేశ్, బీహార్ వగైరాలలో కమ్యూనిస్టుపార్టీ బలీయమైన శక్తిగా అభివృద్ధి చెందింది. ఆయన తన జీవిత కాలంలో కొనసాగించిన కార్యకలాపాల పలితాలు మనకళ్లముందు కనబడుతున్నాయి.

పార్టీ స్వర్ణోత్సవాల సందర్భంగా సాంస్కృతిక ప్రదర్శనలు

ప్రదేశ్ ప్రజా నాట్య మండలి కార్యవర్గ నిర్ణయం

విజయవాడ, డిసెంబరు 14

భారత కమ్యూనిస్టుపార్టీ స్వర్ణోత్సవాల సందర్భంగా రాష్ట్రమంతటా ప్రజా నాట్య మండలి శాఖలు అత్యుత్సాహ భావాలను పెంపొందించే సాంస్కృతిక ప్రదర్శనలు నిర్వహించాలని ఆంధ్ర ప్రదేశ్ ప్రజానాట్యమండలి కార్యవర్గం నిర్ణయించింది.

కార్యవర్గ సమావేశం అధ్యక్షులు శ్రీ పి. నాగభూషణం అధ్యక్షతన 12 వ తేదీన విజయవాడలో జరిగింది.

తొలుత ప్రధాన కార్యదర్శి శ్రీ వల్లూరి వెంకటేశ్వర్లు, కార్యదర్శి శ్రీ మోహన్ దాస్ గత నాలుగుమాసాల్లో రాష్ట్రంలో జరిగిన కార్యక్రమాలను రాష్ట్రీయ నిర్మాణానికి తీసుకున్న చర్యలను వివరించారు.

ఫిబ్రవరి నుండి రాష్ట్రదేశం ప్రదర్శించనున్న "అందరూ బ్రతకాలి" నాటకం ఏకీకరణను శ్రీ నాగభూషణం వివరించారు.

వివిధ జిల్లాలనుండి వచ్చిన సభ్యులు తమజిల్లాల్లో నిర్వహించిన, తలపెట్టిన కార్యక్రమాలను తెలియజేశారు.

శ్రీ మిక్కిలినేని రాధాకృష్ణమూర్తి శ్రీ కోంటి గోపాలకృష్ణయ్య ఉద్యమ అభివృద్ధికి సూచనలు చేశారు.

జనవరిలో సంక్రాంతి పండుగ సందర్భంగా అనేక ప్రాంతాల్లో సాంస్కృతిక ప్రదర్శనలు యివ్వాలని, జిల్లాలో నిర్మించిన చిన్నప్రకారం కళాకారుల్ని సభ్యులుగా చేర్చి జిల్లాదళాల నిర్మాణానికి చర్యలు తీసుకోవాలని కార్యవర్గం నిర్ణయించింది.

ప్రఖ్యాత సినీనటులు శ్రీ రేలంగి వెంకట్రామయ్య మృతికి సంతాపం తెలియజేస్తూ ప్రారంభంలో సమావేశం 2 నిమిషాలు మౌనం పాటించబడింది. (వి. వి)

సారశక్తితో విద్యుత్ ఉత్పత్తికి భారతీయ శాస్త్రవేత్తల పథకం

న్యూఢిల్లీ, డిసెంబరు 14

సౌర శక్తినుండి విద్యుత్‌ను ఉత్పత్తి చేయడానికి సంబంధించిన పథకాన్ని ముగ్గురు భారతీయ శాస్త్రవేత్తలు నేడు ప్రతిపాదించారు.

బాబహూన్ యూనివర్శిటీ "హెలియోహైడ్రో ప్రాజెక్టు"కు చెందిన డాక్టరు డి. యస్. బందోపాధ్యాయ డాక్టరు కె మాథుర్, డాక్టరు బి. బోస్ సౌర శక్తిని నీటిని ఉపయోగించి విద్యుత్తును ఉత్పత్తిచేసే పథకాన్ని రూపొందించారు.

ఇక్కడ జరుగుతున్న జలవనరులపై ద్వితీయ ప్రపంచ మహాసభలో వారు పై విషయం తెలియచేశారు.

వచ్చేమే బారత్‌లోని కాంత్ల సమీపంలోగల కచ్ ప్రాంతంలో 25 మెగావాట్ల హెలియో - హైడ్రో ప్రాజెక్టు నెలకొల్పడం సాంకేతికంగాను, ఆర్థికంగానూ అవరణ సాధ్యమని వారు తెలిపారు.

సముద్రంలాంటి ఒక పూహోత్పత్తి రిజర్వాయర్‌నుండి మరో చిన్న రిజర్వాయర్‌లోని నీటిని ప్రవహింపజేయవచ్చు. సూర్యుని వేడిమివల్ల చిన్న రిజర్వాయర్‌లోని నీరు ఆవిరిగామారి నీటిమట్టం పడిపోయేటపుడు ఇలా చేయవచ్చు కొన్ని ప్రాంతాలలో ఈ విధంగా జరిగే నీటి ప్రవాహం గణనీయంగావుంటుంది ఇది విద్యుత్ ఉత్పాదనకు ఉపయోగపడే దత్వైనను నిర్వహించేందుకు పరిపడుతుంది అని వారు పేర్కొన్నారు.

ఈ పథకం అమలుకు సంబంధించిన పరిశోధనలను కూడా ఈ శాస్త్రవేత్తలు నిర్వహించారు. 12 వేల చదరపు కిలోమీటర్లు గల కచ్ ప్రాంతంలో ఈ పథకం అమలుకు అవసరమైన అనేక అంశాలు పున్నవని, సౌరశక్తిని వినియోగించుకునే భారీ పద్ధతికి ఇది ఉపయోగపడుతుందని వారు తెలిపారు

ఈ పథకం క్రింద ఈ ప్రాంతంలో గల 900 చదరపు కిలోమీటర్ల రిజర్వాయరీ

ఉగాదికి ఫిలిం స్టుడియో

విజయవాడపద్ద ప్రారంభించనున్నట్లు

నటుడు శ్రీ కృష్ణ వెల్లడి

(విశాలాంధ్ర విలేకరి)

విజయవాడ, నవంబరు 13

విజయవాడ - గుంటూరులమధ్య ఉగాది నాటికి స్టుడియో నిర్మాణాన్ని ప్రారంభించ గలనని ప్రముఖ సినీ నటుడు శ్రీ జి. కృష్ణ నేడిక్కడ ప్రకటించారు

ఆంధ్రప్రదేశ్ ఫిలింఫాన్స్ అసోసియేషన్ రజతోత్సవాల రెండవ రోజున శ్రీ కృష్ణ ప్రసంగిస్తూ తాను కూడా ఫిలింసహకారంతో నిర్మించిన 'అల్లూరిసీతారామరాజు' విజయవంతమయింది. అదే దృష్టితోనే మా నటించిన "దేవదాసు" ఏదో కారణం వలన నిలవలేకుండింది. తారకరామా సహకారంతో వాటి పంపిణీను పూర్తి చేశాను. అది విజయాన్ని సాధించనీయకుండింది ఉగాది నాటికి ఫిలింస్టుడియో వెలుస్తుంది" అని అయన ప్రకటించారు

రాష్ట్ర నాంకిక సంక్షేమశాఖ మంత్రి శ్రీ బట్టం శ్రీరామమూర్తి సభకు అధ్యక్షత వహించారు.

తక్కువ బడ్జెట్‌తో విజయవ తమయేలా ఉత్తమ పంచదింగల చిత్రాలను నిర్మించాలని అయన విజ్ఞప్తి చేశారు ప్రముఖులు, నలనచిత్ర బొమ్మలు సంయుక్తంగా ఇందుకు కృషి చేయాలన్నారు

రాష్ట్ర రోడ్లు భవనాలశాఖ మంత్రి శ్రీ ఎమ్మెలా వెంకట్రావు ప్రసంగిస్తూ మారుతున్న సమాజాని కనుగుణంగా చిత్రాలను నిర్మించాలని విజ్ఞప్తి చేశారు నట రంగాన్ని అభివృద్ధి చేయాలని కోరారు విజయవాడ - గుంటూరు మధ్య స్టూడియో నిర్మించదలచిన కృష్ణకు అభినందిస్తారు.

ప్రముఖ హాస్యనటుడు శ్రీ అల్లు రామలింగయ్య ప్రసంగిస్తూ ప్రేక్షకులకు. తాకారులకు ఫిలింఫాన్స్ అసోసియేషన్ వారి లాంటివన్నారు. చిత్రాలకు అవార్డులుయివ్వటాన్ని ప్రస్తావిస్తూ అభ్యుదయ భావాలతో చిత్రాలకు, అందుకు విరుద్ధమయినవాటికిరెం తేనూ గుర్తించాలన్నారు అభ్యుదయాన్ని ప్రేరేపించే చిత్రాలకు యివ్వాలన్నారు.

దేశభక్తిని ప్రబోధించే అల్లూరి సీతారామరాజు చిత్రాన్ని సమర్పించిన కృషను విజయనిర్మలను సభలో వాళ్లున్న వక్తలు అభినందించారు. వారిద్దరుకు సన్మానం జరిగింది కృష్ణుల్లి దంపతులను యీ సందర్భంగా సన్మానించారు

నేటి సభకు అతిథిగా శ్రీ బెజవాడ గోపాలరెడ్డి వచ్చారు శ్రీ తుర్లపాటి కుటుంబరావు కార్యక్రమాన్ని నిర్వహించారు శ్రీ బయన వీరరాఘవులు స్వాగతం చెప్పారు

వీసీ నిర్మాత శ్రీ జి హనుమంతరావు, శ్రీ రాఘవ తాంకరామా అధినేతలు శ్రీయం శీతారామారావు, శ్రీ జి రామచంద్రరావు ప్రభృతులు వేదికనలంకరించారు.

సభానంతరం శ్రీమతి తుర్లపాటి కృష్ణ కుమారి నృత్య ప్రదర్శన జరిగింది.

ప్రభుత్వ అవార్డులపై మంత్రి విమర్శ

(విశాలాంధ్ర విలేకరి)

విజయవాడ డిసెంబరు 13

ఆంధ్రప్రదేశ్ ప్రభుత్వ అవార్డుల కమిటి ఉత్తమ చిత్రాలను ఎంపిక చేస్తున్న తీరును రాష్ట్ర నాంఘిక సంక్షేమ మంత్రి శ్రీ బట్టం శ్రీరామమూర్తి నేడిక్కడ విమర్శించారు.

ఒక సభలో అయన ప్రసంగిస్తూ "మా సంస్థ నిర్మాణాలు, కుటుంబ నియంత్రణలను నిమిత్తిస్తూ నిర్మించిన చిత్రాలకు బహుమతులు యివ్వడంలో పొరపాటు ఏమి వున్నదో" అని అయన ప్రశ్నించారు

ఏరిం అవార్డు కమిటీ చైర్మన్, కమిటి సభ్యులలో ఒకరు అదే వేదికపై వున్నారు

అశ్వారావుపురంలో ప్రజలకు వినియోగపడని బోరింగ్ పంపులు

బూర్గంపాడు ఎస్.టి., డిసెంబరు 8

బూర్గంపాడు సమితి వారు మండలపరిషత్ సమితి అశ్వారావుపురం గ్రామంలో వేసిన బోరింగ్ పంపు పి. ఆర్. పి. క్యాంపు వార్కు మినహా, ఇతర ప్రజలకు, గ్రామస్థులకు అందుబాటులో లేదు కావున సమితి వారు దీనిని దృష్టిలో ఉంచుకొని కనీసం ఇంకొక రెండు బోరింగ్ పంపులను వేస్తారని గ్రామ ప్రజలు ఆశిస్తున్నారు

పంచదార కోటాలో అక్రమ అమ్మకం

అశ్వారావుపురం డిసెంబరు 8

బూర్గంపాడ్ కాలూకా, అశ్వారావుపురం గ్రామానికివస్తున్న ఎమర్జెన్సీ పంచదార కేజి 1-కి రు 2-15 అమ్మవలసి వుండగా దాన్ని తెచ్చిన డీలరు కేజి రు 2.35 లకు అమ్ముతున్నట్లుగా తెలుస్తున్నది

అదికాదు పంచదారని అక్రమ లాభాన్ని పట్టడానికి డీలరుపైన తగిన చర్యలు తీసుకోవాలని ప్రజలు కోరుతున్నారు. (వి. వి.)

పత్తికొండలో పంచాయతీ స్వీపర్ల సమావేశం

పత్తికొండ, డిసెంబర్ 8

గత నెల 27 వ తేదీన పత్తికొండ పంచాయతీ స్వీపర్లు సంఘ సమావేశం శ్రీ ఎ వాసన్న అధ్యక్షతన జరిగింది

సమావేశంలో శ్రీ చదువుల రామయ్య సంఘాల ఆవశ్యకతను గురించి వివరించారు

సమావేశంలో నూతన కమిటీకి అధ్యక్షులుగా శ్రీయుతులు ఎ వాసన్న, ఉపాధ్యక్షులుగా పెద్దయ్య, కార్యదర్శిగా పి గోపాలు, సహాయ కార్యదర్శిగా ఎనముల రంగన్న కోశాధికారిగా పుత్రన్నలను ఎన్నుకొన్నారు.

సమావేశంలో స్వీపర్లకు కొరకు కట్టించిన గృహాలలో చేరవలసియున్నారు కావున వారిని తక్షణమే ఖాళీచేయించాలని, అపీసర్ల ఇంటివద్ద వెట్టి చాకిరిని రద్దు చేయాలనీ, మూడు సబ్బులు ఉచితంగా యివ్వాలని, రిటైర్డ్ స్కేలును 1.1.74 వ తేదీ నుంచి అమలు జరపాలని తీర్మానించారు. (వి. వి)

వరంగల్ జిల్లా స్వాతంత్ర్యయోధుల మహాసభ

వరంగల్ పట్టణంలో

వరంగల్, డిసెంబరు 13

వరంగల్ జిల్లా స్వాతంత్ర్యయోధుల మహాసభ ఇటీవల వరంగల్ పట్టణంలో జరిగిన మహాసభకు ప్రదేశ్ కాంగ్రెస్ కార్యదర్శి శ్రీ టి హయగ్రీవాచారి అధ్యక్షత వహించారు

శ్రీ బి. రంగనాయకులు ప్రతినిధులకు స్వాగతం పలికారు. మహాసభకు జిల్లా నలుమూలల నుండి 2 వేలమంది ప్రతినిధులు హాజరయ్యారు.

ఆహ్వానసంఘ కార్యదర్శిగా శ్రీ గోవిందరావు రిపోర్టును ప్రవేశపెట్టారు.

ఈ సభకు వివిధ రాజకీయ పార్టీలవారు హాజరయ్యారు.

సభలో 6 మాసాలకు తక్కువ జైలు జీవితం ఉన్నా పెన్షన్ సౌకర్యం కల్గించాలని తీర్మానించారు (వి. వి)

మామిళ్ళగూడెం హైస్కూళ్లలో 7 వ క్లాస్ ప్రారంభం

సత్తుపల్లి డిసెంబరు 13

అమ్మంతిలా అశ్వారావుపేట సమితిలోని మామిళ్ళవారిగూడెం ప్రాథమిక పాఠశాలలో ఇటీవల శ్రీ జలగం ప్రసాదరావు 7 వ తరగతికి వారోత్సవం చేయబడింది ఈ సందర్భంగా జరిగిన సభకు సర్పంచ్ శ్రీ ఒగ్గు వెంకటేశం అధ్యక్షత వహించగా, సమితి అధ్యక్షులు శ్రీ కె. వెంకట్రావు సభను ప్రారంభించుతూ గ్రామస్థుల బాధ్యతపైన శ్లాఘించారు ముఖ్య అతిథిగా వచ్చిన శ్రీ జలగం ప్రసాదు మాట్లాడుతూ 20 సూత్రములు ఆర్థిక కార్యక్రమమును యువకులు అర్థం చేసుకొని బలపర్చారలయ ముమ్మరంచు కూడా బడ్జెంగా గ్రామాభివృద్ధికి కృషి చేయవలసిందిగా కోరిరి. సమితి విద్యా స్థాయికాధికారి డి వెంకటేశ్వరావు వందన సమర్పణతో సభ ముగిసింది (వి. వి)

కళ్యాణమంటపం నిర్మాణంకై సన్నాహాలు

కాకినాడ డిసెంబరు 13

స్థానిక కాజాతీ చెర్వులో తిరుమల దేవస్థానం వారు నిర్మించనున్న కళ్యాణమండపం గురించి జిల్లాపరిషత్ చైర్మన్ శ్రీ ఎస్. టి పి. కె సత్యనారాయణ అధ్యక్షతన జరిగిన పురప్రముఖుల సమావేశం చర్చించింది.

కానసనస్థులు, దేవస్థానంబోర్డుసభ్యులు శ్రీమతి గాదం కమలాదేవి ప్రసంగిస్తూ బోర్డువారు రు. 7 లక్షలు నిధులతో మండపం చేసేటట్లు తెలిపారు.

ఆంధ్ర యూనివర్శిటీ పారిశ్రామిక సంబంధాల శాఖాధిపతి శ్రీ వి. వి. ఎస్. నాయుడు మాట్లాడుతూ మండప నిర్మాణానికి అందరూ సహకరించాలని విజ్ఞప్తి చేశారు

సమావేశంలో కానసనమండలి సభ్యులు శ్రీ రేమళ్ళ తిరుపతిరావు, మాజీ మున్సిపల్ చైర్మన్ శ్రీ పుట్టా వెంకటరమణమూర్తి ఇంకా పలువురుప్రముఖులు ప్రసంగించారు.

పంచాయతీ స్వీపర్ల సమావేశం

పత్తికొండ, డిసెంబర్ 8

పత్తికొండ పంచాయతీ స్వీపర్ల సంఘ సమావేశం శ్రీ ఎ వాసన్న అధ్యక్షతన జరిగింది

సమావేశంలో శ్రీ చదువుల రామయ్య సంఘాల ఆవశ్యకతను గురించి వివరించారు

సమావేశంలో నూతన కమిటీకి అధ్యక్షులుగా శ్రీయుతులు ఎ వాసన్న, ఉపాధ్యక్షులుగా పెద్దయ్య, కార్యదర్శిగా పి గోపాలు, సహాయ కార్యదర్శిగా ఎనముల రంగన్న కోశాధికారిగా పుత్రన్నలను ఎన్నుకొన్నారు.

సమావేశంలో స్వీపర్లకు కొరకు కట్టించిన గృహాలలో చేరవలసియున్నారు కావున వారిని తక్షణమే ఖాళీచేయించాలని, అపీసర్ల ఇంటివద్ద వెట్టి చాకిరిని రద్దు చేయాలనీ, మూడు సబ్బులు ఉచితంగా యివ్వాలని, రిటైర్డ్ స్కేలును 1.1.74 వ తేదీ నుంచి అమలు జరపాలని తీర్మానించారు. (వి. వి)

రాజమండ్రి టైలరింగ్ వర్కర్స్ విజ్ఞప్తి

రాజమండ్రి, డిసెంబరు 12

పీస్ వర్క్ పద్ధతిని వెంటనే అమలు పరచాలని రాజమండ్రి టైలరింగ్ వర్కర్స్ యూనియన్ విజ్ఞప్తి చేసింది

ఇటీవల శ్రీ సరికి వీరాస్వామి అధ్యక్షతన జరిగిన సర్వసభ్య సమావేశంలో పై విషయం కోరారు

ఎఫ్టుణ ప్రదేశ్ యూనియన్ కౌన్సిల్ ఉపాధ్యక్షులు శ్రీ చొల్లంగి సుబ్బారావు సభను ప్రారంభిస్తూ టైలరింగ్ వర్కర్లు ఐక్యతతో తమ సమస్యలను పరిష్కరించుకోవాలని, వారు నాగించే వ్యాయమైన పోరాటాలకు ఎటుగ కార్మికవర్గం అండగా నిలుస్తుందని అన్నారు.

టీకా (పీస్ వర్క్) పద్ధతి ఇతర ప్రాంతాల్లో అమలు జరుగుతున్నప్పటికీ రాజమండ్రిలో అమలుజరుగడంలేదు వెంట దానికి అమలు పర్చాలని. టైలరింగ్ వర్కర్స్ యూనియన్ ఎదుర్కొంటున్న వివిధ సమస్యలను వివరిస్తూ సర్వశ్రీ అంబటి అప్పారావు ఆ పుల్లారావు ఉగ్గిన కళ్యాణరావు పూర్ణచంద్రరావు సర్వోత్తం సోమాజి, ఇంటిపల్లి నాగేశ్వరరావు యూనివర్సల్ నిట్టప్రసాదం ఆదియ డిసెంబరు 1 వ తేదీ నుండి టీకా (పీస్ వర్క్) పద్ధతిని అమలు జరిపించాలని టైలరింగ్ అసోసియేషన్. వారికి విజ్ఞప్తి చేస్తూ సభలో తీర్మానించారు

అనంతరం నూతన కార్యవర్గాన్ని ఎన్నుకున్నారు శ్రీ అంబటి అప్పారావు వందన సమర్పణతో సభ ముగిసింది (వి. వి)

కందుకూరులో వయోజన పాఠశాల ప్రారంభం

కందుకూరు డిసెంబరు 10

దేవుకొండ లాలూకా, కందుకూరు గ్రామంలో యువజన సమాఖ్య ఆధ్వర్యాన వయోజన పాఠశాలను గత నెల 10 వ గ్రామ సర్పంచ్ శ్రీ చెక్ ఇందిగారాట ప్రారంభించారు.

స్థానిక ఉపాధ్యాయుడు శ్రీ వి. గోపాలరావు మాట్లాడుతూ చదువు రాని వారు ఇక్కడ ఉన్నారని, వారికి అక్షరాలు నేర్పుతామని తెలిపారు. ఈ పాఠశాల కొత్త ఉత్సాహాన్ని ఇస్తుందన్నారు.

ఈ పాఠశాలలో 46 మంది విద్యార్థులున్నారు ఉపాధ్యాయునిగా శ్రీ వెంకట రమణను నియమించారు. (వి. వి)

గుజరాత్ పంచాయతీ ఎన్నికల్లో కాంగ్రెస్ నాయకుడి హత్య

కొన్నిచోట్ల పోలింగ్ కురాకుండా హరిజనులకు ఆటంకాలు

అహ్మదాబాద్ డిసెంబర్ 1

గుజరాత్ పంచాయతీ ఎన్నికలకు పోలింగ్ సందర్భంగా నేడు నాలుగుగోర్ పంచాయతీ అధ్యక్షులు, ప్రముఖ కాంగ్రెసువాది అయిన ఇంద్రాభాయ్ పటేల్ యిద్దరు గుర్తు తెలియని వ్యక్తులు కాల్చి చంపారు.

అయనను భావనగర్ జిల్లాలో చర్చిగా అక్కడి గ్రామంలో ప్రాణాలు వదిలారు. ఆ సమయంలో కాల్పులు జరిపి దుండగు లిద్దరూ గుంపులో కలిసిపోయి తప్పించుకున్నారు. ఖూనీ పోటీచేయడం లేదనాని కూడా తెలియా తాలూకాలో కాంగ్రెసు అభ్యర్థులందరి ప్రచారం ఎన్నికల్లో చేస్తున్నారు.

దాడి వార్త తెలిసిన వెంటనే జామ్‌నగర్ డి ఎస్ పి జిల్లా కాంగ్రెస్ అధ్యక్షులు శ్రీ షా హులా హాడగ సంఘటన వెళ్ళారు

పోలింగ్ సందర్భంగా మరికొన్ని ప్రాంతాల్లో సమస్యలు ఉత్పన్నమయినట్లు తెలుస్తోంది. ఇక్కడి పోలీసు కేంద్ర కార్యాలయం తెలిపింది.

రాజకీయ హత్య

"ఇది రాజకీయ హత్య" అని జామ్‌నగర్ లో చెందిన కాంగ్రెసు నాయకులన్నారు. తానెవరో చెప్పేందుకు అయిన నిరాకరించారు

మిసా చట్టం కింద కలకత్తాలో వినయ్ కుమార్ మెళ్ళ ఈ మధ్యనే బెయిల్‌పై విడుదల అయిన కొన్ని సంఘ వ్యతిరేకశక్తులు ఈ హత్య చేసుకు ఉండి ఉంటారని. ఎందుకంటే ని జాయితీగల ప్రజాసేవకుడైన కుర్రవాడితో వారికెన్నడూ పడేది కాదు అన్నారు.

కాంగ్రెసు అభ్యర్థులపై కొన్ని ప్రాంతాల్లో బెదిరింపులు భీతావహం ఇంకా అదే పరిస్థితి నాగుతున్నాయని పి సి సి అధ్యక్షులు కిహి తెంద్ర దేశాయ్ విమర్శించారు

బైరాజల్ నడియాడ్ గ్రామంలో హరిజనులు యితర మైనారిటీలను పోలింగ్‌కు వెళ్ళనీయకుండా అడ్డు కొట్టారని తనకు వార్తలు అందినట్లు దేశాయ్ తెలిపారు.

సూరత్ జిల్లా ఉధాన పంచాయతీలో కాంగ్రెసు అభ్యర్థి శాంతిలాల్ గోవిందజీని సర్జిన్ స్పెర్కరు రిహాల్‌వర్ చూపి బెదిరించి పోటీని ఉపసంహరించుకోవ ఎత్తంపై సంతకం చేయించుకున్నారని చెప్పాడు అయితే బుధవారం జరిగేపోటీలో అయిన కొనసాగుతున్నారు.

కారు దగ్ధం

కాంగ్రెసు నాయకుడి కారును నిన్న దుండగులు దగ్ధం చేశారని అయిన తెలిపారు.

మొదటి దశ పోలింగ్ సందర్భంగా రాష్ట్రం నలుదిక్కులలో 31 జిల్లా తాలూకా పంచాయతీలలో సుమారు 10 లక్షల మంది ఓటర్లలో 70 నుండి 80 శాతం ఓటు చేశారు మిగతా భాగంలో రెండవదశపోలింగ్ సందర్భంగా ఈనెల 1 న 53 లక్షల మంది ఓటర్లు సుమారు 32 జిల్లా తాలూకా పంచాయతీలనుండి ప్రతినిధులను ఎన్నుకుంటారు.

రైతులకు పాస్ బుక్కులకై తక్షణ చర్యలు : పార్లమెంటు సభ్యులు శ్రీ ఈశ్వరరెడ్డి డిమాండ్

కడప, డిసెంబరు 13

20 అంశాల ఆర్థిక కార్యక్రమం అమలు సమీక్ష సమావేశంలో పార్లమెంట్ సభ్యులు శ్రీ వై. ఈశ్వరరెడ్డి ప్రసంగిస్తూ రైతులకు పాస్ బుక్కులు యివ్వడానికి తక్షణ చర్యలు తీసుకోవాలని డిమాండ్ చేశారు

శ్రీ ఈశ్వరరెడ్డి ప్రసంగిస్తూ యిలా అన్నారు.

"భారీయాదాయంలో దాదాపు సగం వరకు సమకూర్చుతున్న రైతాంగానికి తమకున్న భూమి విస్తీర్ణమెంత, వారి కున్న పర్వే నెంబర్లు యేమిటో, వారికిరం సెస్సులు యెంత ప్రభుత్వం యింతవరకు అధికారయుతమైన వివరాలు వారి కందజేయకుండా పోవడం చాల విచారకరం. ఆంధ్రప్రదేశ్‌లో ప్రదేశ్ రైతుసంఘం, ప్రజాస్వామికశక్తులు అసెంబ్లీలోనూ వెలుపల బాహాటంగా అందోళనచేసిన ఎలితంగా, ప్రదేశ్ ప్రభుత్వం పై వివరాలతో కూడిన పట్టాపాసు బుక్కులు ఎతి ఒక్క రైతుకు తప్పనిసరిగా యిస్తామని వాగ్దానం చేసింది. అందు కనుగుణంగా పట్టాపాసుబుక్కులు అచ్చువేయడం చేయించండి. ఇది జరిగి సుమారు 7 లేక 8 సంవత్సరాలైంది దాదాపుగా అన్ని గ్రామాలకు సందర్శించిన పాసుబుక్కులో పైవివరాలు పొందుపరచనూ లేదు. రైతులకు పాసు బుక్కులు అందజేయనూ లేదు. ఈ పనికి ఎర్పడికి కారణం గ్రామ కరణాల వ్యతిరేకత జిల్లా అధికారుల అలసత్వం, ఈనాడుబుక్కులు రైతులకివ్వకుండిన, క్రయవిక్రయాలు సర్వర్యలోను అన్నులకు దరఖాస్తులు పెట్టుకొను సందర్భంలోగాని, సర్వే నెంబర్లు అవసరమైనప్పుడు కొనుంటు ఎట్టాలో తనవంతు భూమింత అందుకడమ్మ ఎన్నుమింత కట్టాలనే సందర్భంలో కాని, విద్యలు కావలెనంటే రైతులు కరణాలతో సరకయాతనలు ప్రత్యక్షంగా చూడాల్సిందేకాక వర్షించడాన్యాంకాదు కనీసం యీ అత్యవసర పరిస్థితి కొలంకైనా రైతాంగాన్ని కరణాల కబంధ హస్తాలనుండి విముక్తి జేసేందుకై పాసుబుక్కులు వెంటనే పంపకంచేసే చర్యలు తీసుకోవలసిందిగా కోరుతున్నాను.

సమావేశానికి అధ్యక్షత వహించిన జిల్లా కలెక్టరు శ్రీ పి యల్. సంజీవరెడ్డి వారి అధ్యక్షతన పంపకంయొక్క అవసరాన్ని జిల్లాపరిషత్తు, ఒక కాలపరిమితిని నిర్ణయించి అర్హులందరికి పంపకం చేయాలని జిల్లా రెవెన్యూ అఫీసరికి చెప్పారు.

వామపక్షాలు లేకపోవడంవల్ల రైతాంగం అనాథమవుతున్న ఈ దుస్థితికి తమ వాదు చెప్పించే పాసు శిస్తులు పరిష్కారమైన సమస్యలుకూడా నోచుకోని దుర్గతికి గురించి కూడా శ్రీ ఈశ్వరరెడ్డి పై సమావేశాల్లోనే అధికారుల దృష్టికి తీసుకొని వచ్చారు.

ఈ విషయంలోకూడా సకల వివరాలతో కూడిన 18 వ నెంబరు అప్పు పారంపైన సమ్మతి రీదు గ్రామాధికారి సంతకంచేసి యిచ్చేలాగు ఉత్తర్వులివ్వనామని కలెక్టరు, అర్. డి ఓ హామీ యిచ్చారు.

2,829 ఇళ్ల స్థలాల పట్టాల పంపిణీ

కడప, డిసెంబరు 13

ఆంధ్రప్రదేశ్ అవతరణ, అంతర్జాతీయ మహిళా సంవత్సరం పంచాయతీరాజ్ రజతోత్సవాలను నవంబరు నెలలో జిల్లాలో అన్ని గ్రామాలలో జరిగాయి

పంచాయతీ రజతోత్సవాల సందర్భంగా నవంబరు 1వ తేదీ నుండి 10వ తేదీవరకు 20 అంశాల కార్యక్రమాన్ని పురస్కరించుకుని ప్రదర్శనలు, బహిరంగసభలు జరిపారు

ఈ సందర్భంలో హరిజన గిరిజనులకు 2,829 ఇండ్ల స్థలాలకు 137 ఎకరాల భూమికి పట్టాలు పంచారు

ఆంధ్రప్రదేశ్ గవర్నర్ శ్రీ ఓబుల్‌రెడ్డి పొంటిమిట్ట గ్రామంలోని శ్రీ కోదండరామస్వామి దేవాలయాన్ని సందర్శించిన అనంతరం పాలాగాడ్ హరిజనవాడలోని పేద దీనులకు వస్త్రాలు పంపిణీ చేశారు.

ఈ సందర్భంగా జిల్లాలోని పదుగ్రామ పంచాయతీలలో నూటికి నూరుశాతం పన్నులను వసూలు చేశారు

సమితి స్థాయిలో ఉపాధ్యాయుల అధ్యక్షతన విద్యా సమస్యలపై సెమినార్‌ను నిర్వహించారు

కడపజిల్లా వార్తలు

ఎర్రగుంట్ల సిమెంట్ ఫ్యాక్టరీకి స్థలసేకరణ

కడప, డిసెంబరు 13

కడపజిల్లా ఎర్రగుంట్లలో సిమెంట ఫ్యాక్టరీ నిర్మాణానికి అవసరమైన స్థలాన్ని రెండు వారాలలోగా సిమెంటు కార్పొరేషన్‌కు అందచేయడం జరుగుతుందని యిటీవల జిల్లా కలెక్టర్ శ్రీ పి. ఎల్. సంజీవరెడ్డి తెలిపారు

కలెక్టరు శ్రీ సంజీవరెడ్డి ఇటీవల యీ సమస్యపై సిమెంటు కార్పొరేషన్ అధికారులతో చర్చలు జరిపిన అనంతరం పై విషయం తెలిపారు.

స్థలం స్వాధీనం చేసుకోగానే సిమెంటు కార్పొరేషన్ తన పనిని ప్రారంభించడానికి అంగీకరించింది.

త్వరలో మైదుకూరు పాలప్రాజెక్టు విస్తరణ

కడపజిల్లా మైదుకూరు పాలప్రాజెక్టు దైనిక ఉత్పాదకత క్షీరి 7 వేల లీటర్ల నుంచి 30 వేల లీటర్లకు త్వరలో పెంచడం జరుగుతుంది

పాల ప్రాజెక్టుకు వస్తున్న పాల పరిమాణం పెరిగిపోతున్న దృష్ట్యా పైగా దగా నిర్ణయించారు.

ఆంధ్రప్రదేశ్ పాడి పరిశ్రమ అభివృద్ధి కార్పొరేషన్ చైర్మన్ శ్రీ వి. వి. రెడ్డి యిటీవల మైదుకూరు పాల ప్రాజెక్టును సందర్శించారు.

సర్పంచ్ విత్తరణ

గర్భనిరోధక శస్త్ర చికిత్స చేసుకునే షెడ్యూల్ కులాల, జాతులకు చెందిన ప్రతి స్త్రీకి పురుషునికి తలకొక రు. 25 రూపాయలు ఇవ్వడానికి తాళ్ళపొద్దుటూరి సర్పంచ్ శ్రీ పుల్లారెడ్డి నిర్ణయించారు.

అనారోగ్య చేయబడిన స్త్రీ పురుషులకు ప్రత్యేకం యిచ్చే మొత్తానికి ఇది అదనం.

విద్యార్థినుల ప్రతిభ

ఇక్కడి శ్రీ ఎఫుత్వ కళాశాలకు చెందిన 313 మంది విద్యార్థినులు 1976లో పెళ్ళి చేసుకోబోమని ప్రతిజ్ఞ పూనారు.

నిర్ణయించబడిన కొందరు వివాహాలను జాయిదా వేశారు. జిల్లా కలెక్టరీ హాజరైన బహిరంగ సభలో ప్రసంగిస్తూ విద్యార్థినులు పై విధంగా ప్రతిజ్ఞబూనారు

రాజంపేట తాలూకాలోని పూతలవారి పల్లి లో 1975 లో జననాలే సంభవించ లేదన్నారు

మిగులుభూమి నష్టపరిహారం విరాళంగా ప్రకటన

భూసంస్కరణల చట్టంక్రింద తమ మిగులుభూములకు అర్హులే మొత్తం నష్ట పరిహారాన్ని రాజంపేటలో కొత్తగా ప్రారంభింపబోయే డిగ్రీ కాలేజీకి విరాళంగా ఇస్తామని రాజంపేట సమితి అధ్యక్షులు శ్రీ కె మదారెడ్డి, ఆయన సతిమణి ప్రభావతమ్మ ఇటీవల ప్రకటించారు.

జిల్లాలో జరిగిన బహిరంగసభలో ప్రసంగిస్తూ వారు పై విధంగా ప్రకటించారు.

అదే సందర్భంలో రాష్ట్ర గవర్నర్ శ్రీ ఓబుల్‌రెడ్డి చేసిన విజ్ఞప్తి మేరకు వారు అభినందనం ప్రకటించారు

శ్రీ మదారెడ్డి, శ్రీమతి ప్రభావతమ్మలకు చెందిన సుమారు 80 ఎకరాల భూమిని మిగులుభూముగా ప్రకటించడం జరగడమే కనీ కడపజిల్లా పబ్లిక్ రిలేషన్స్ అధికారి ఒక ప్రకటనలో తెలిపారు

కడపజిల్లాలో నీటి సరఫరా

ఆర్.డి.ఓ ప్రకటన

హైదరాబాద్, డిసెంబరు 13

కడపజిల్లాలో కర్నూలు - కడప కాల్వల క్రింద వచ్చే మారాంతం నుకు మూతపడి నీరుసరఫరా చేయబడుతాయని జిల్లా రెవెన్యూ అధికారి నెడికుడ ఒక ప్రకటనలో తెలిపారు.

ఆ యా కాల్వలో చేర్చబడిపున్న మెట్ట భూములు, రెండుపంటలు ఎండే మగాణి భూములకు మూతపడే నీరు సరఫరా చేయబడుతుందని ఆ ప్రకటన తెలిపింది

మెట్ట పంటలకు భారీ నష్టం

నెల్లూరు, కడప జిల్లాలలో వేరుశనగ వంటి మెట్టపైర్లు ఇటీవల భారీ వర్షాలవల్ల పూర్తిగా నష్టపోవడంతో కేవలం 10 శాతం పరిహారం మాత్రం రావటంలేదని తెలుస్తున్నది.

ఇప్పుడు మళ్ళీ పంటలు వేయటానికి విత్తనాలు లేని పరిస్థితి ఏర్పడింది విత్తనాలు జిల్లాలో కొన్నిగ్రామాలలో విత్తనాలు పుట్టాయని తెలిసి రైతులు ఎన్నో రెట్లు డబ్బు పెట్టి అవి విత్తనాలు తెప్పించుకున్నారు. కడప జిల్లాలో పరిస్థితి మరి దారుణంగా వున్నదని తెలుస్తున్నది నెల్లూరు జిల్లాలో పూర్తి పంట పూర్తిగా దెబ్బతిని పోయింది. ఒక వైపు తెగుళ్ళు, రెండో వైపు వర్షాలతో ముఖ్యంగా మెట్ట ప్రాంతాలలో చాలా నష్టం ఏర్పడింది

అయితే నెల్లూరు జిల్లాలో వరిపంటకు మాత్రం ఎలాటి నష్టం జరగలేదు. కాని ప్రభుత్వం నిర్ణయించిన ధరలు మాత్రం రైతులు లాభంపడంలేదని తెలుస్తున్నది. (వి.వి)

తాడిపత్రిలో సంతాప సభ

అనంతపురం, డిసెంబరు 13

అనంతపురంజిల్లా తాడిపత్రి తాలూకా కమ్యూనిస్టు ఉద్యమ నిర్మాత వి అదినారాయణ రెడ్డి మృతి పట్ల సంతాపసభ చుక్కలూరు గ్రామంలో జరిగింది.

శ్రీ రెడ్డి సమాధిపై తాలూకా నాయకులు పార్టీ పతాకం పుష్పగుచ్ఛాలు పుంచి శ్రద్ధాంజలి ఘటించారు.

మధ్యాహ్నం తాడిపత్రి మున్సిపల్ వర్కర్స్ యూనియన్ ప్రధాన కార్యదర్శి శ్రీ పి వి నాగన్న అధ్యక్షతన సమావేశం జరిగింది.

సమావేశంలో రాష్ట్ర కమ్యూనిస్టు నాయకులు శ్రీ వి కె అదినారాయణరెడ్డి కిసాన్ రెడ్డి కమ్యూనిస్టుపార్టీ నిర్మాణం కొరకు చేసిన త్యాగాలను, పడిన పోరాటాలను గురించి వివరించారు.

అనంతరం జిల్లా కమ్యూనిస్టు సమితి సహాయ కార్యదర్శి శ్రీ పి వెంకటనారాయణ మాట్లాడుతూ భారత కమ్యూనిస్టుపార్టీ 10 వ మహాసభ ఖమ్మంలో జరిపిన పిలుపు 50 వ వార్షికోత్సవం సందర్భంగా తీసుకోవలసిన కార్యక్రమం గురించి ఈ తాలూకాలో వున్న పార్టీ సభ్యులు, సానుభూతిపరులు కలసి నెరవేర్చవలసిన విషయాల గురించి వివరించారు

చుక్కలూరులో పార్టీ ఆఫీసుకు ప్రారంభోత్సవం

చుక్కలూరు గ్రామంలో పార్టీ ఆఫీసును ప్రారంభించారు.

తొలుత శ్రీ వి. కె. అదినారాయణరెడ్డి (రాష్ట్ర) కమ్యూనిస్టు నాయకులు) పార్టీ జెండాను ఆవిష్కరించారు. తదనంతరం గ్రామంలో ఊరేగింపు జరిగింది.

రాత్రి జరిగిన బహిరంగసభకు తాలూకా సమితి నాయకులు వి. పుల్లారెడ్డి అధ్యక్షత వహించారు.

శ్రీ వి కె. అదినారాయణరెడ్డి ప్రసంగిస్తూ, నేటి అంతర్జాతీయ జాతీయ, రాజకీయ పరిస్థితులను పాలిస్టులకుల ప్రమాదం గురించి దానిని ఎదుర్కొనటానికి గల మార్గాలను వివరించారు

సభలో శ్రీయుతులు వి కె ఎర్రప్ప, చేముర్లపాడు గ్రామ సర్పంచ్ శ్రీ వి. కె వెంకటస్వామిరెడ్డి, పి. వెంగమ నాయుడు మాట్లాడారు.

వ్యవసాయ కార్మిక సంఘం తరపున యువజన, విద్యార్థి సంఘాల తరపున నాయకులు పూలమాలలు వేశారు

అనంతపురం అరసం సమావేశం

అనంతపురం, డిసెంబరు 13

పట్టణ అభ్యుదయ రచయితల సంఘ సమావేశం ఈనెల 7వ తేదీన శ్రీ దామోదర ప్రసాద్ అధ్యక్షతన జరిగింది.

సమావేశంలో శ్రీ దత్తగిరి, గోర్కీ రచనా రీతులపై ప్రసంగించారు.

అరసం కార్యక్రమాలకు సంబంధించిన తర్వాత శ్రీయుతులు వి. ప్రకాశ్, మోహన్, రంగప్ప భాషా ప్రభృతులు పాల్గొన్నారు.

చెన్నూరులో టెలిఫోన్ ఎక్స్ఛేంజి ఆఫీసు ప్రారంభోత్సవం

చెన్నూరు, డిసెంబర్ 13

నెల్లూరు జిల్లా గూడూరు సబ్డివిజన్‌లోని చెన్నూరు గ్రామంలో ఇటీవల శ్రీ ఎడురు మల్లి జనార్దన రెడ్డి(యం పి.)చే నూతనంగా ఏర్పాటు చేసిన టెలిఫోన్ ఎక్స్ఛేంజి ప్రారంభోత్సవం జరిగింది (వి వి)

యస్.సి.సి. 27వ వార్షికోత్సవాలు

కడప, డిసెంబర్ 12

"యువతరమే జాతీయ సంపద" అని జిల్లాకలెక్టర్ శ్రీ పి యల్. సంజీవరెడ్డి యస్. సి సి. 29 వ వెలాలియస్ 27 వ వార్షికోత్సవాలను ప్రారంభిస్తూ అన్నారు

క్రమబద్ధమైన వైనిక శిక్షణలో భాగంగా యస్. సి సి. క్యాడెట్స్ క్రమశిక్షణా యుతంగా మూ విధులను అనుగుణంగా నూ ఉండాలని తెలిపారు అంతర్జాతీయ మహిళా సంవత్సరం సందర్భంగా మహిళా యస్. సి. సి వెలాలియస్ త్వరలో ప్రారంభించడం జరుగుతుందన్నారు. పట్టణములోనూ, చుట్టుపట్ల ప్రాంతాలలోనూ యస్. సి సి. క్యాడెట్లు మురికివాడల పారిశుద్ధ్య కార్యక్రమాన్ని చేపట్టాల్సిందిగా అయిన ఉద్బోధించారు.

అంగోలాలో జోక్యాన్ని మరుగుపరిచే అమెరికా అధికారుల యత్నాలు

—టాస్ వార్తా సంస్థ విమర్శ

మాస్కో, డిసెంబరు 14

నూతనంగా స్వాతంత్ర్యం పొందిన అంగోలా వ్యవహారాల్లో నాటో యూనియన్ జోక్యం చేసుకుంటున్నదంటూ అరోపణలు చేస్తూ అమెరికా పాత్రను మరుగుపరిచేందుకు ఉన్నతాధికారులు ప్రయత్నిస్తున్నారని సోవియట్ యూనియన్ విమర్శించింది.

వాషింగ్టన్ నుండి వాస్తవ వార్తా సంస్థ పంపిన వార్తను ప్రావ్దా పత్రిక ప్రచురించింది.

దీనికముందరాలే సోవియట్ యూనియన్ ఎఫ్. ఎ. యూనిటీకు తోడ్పాటు నివ్వడం ద్వారా అంగోలా వ్యవహారాల్లో అమెరికా జోక్యం చేసుకుంటున్నదని తెలియచేసే వాస్తవాలను అమెరికా పత్రికలు ప్రకటిస్తున్నాయి.

ఈ వాస్తవాలదృష్ట్యా సోవియట్ యూనియన్ జోక్యం చేసుకుంటున్నదని ఏదో ఏదో అనిపించే ప్రకటనలు అమెరికా జోక్యాన్ని మరుగుపరిచేందుకు ఉద్దేశించబడ్డాయని ఎవరైనా నిర్ధారణకు రావచ్చును.

అమెరికన్లు అంగోలాలో పోరాడుతున్నారని, నాటో ఏ రహస్య కార్యకలాపాలను మహాలను నడుపుతున్నారని అమెరికా పత్రికలు వార్తలను బాగా ప్రచురించింది.

ప్రభుత్వాధ్యక్షులు యాం పి యర్ ఎ పై పోరాడేందుకు ఎం యూనిటా, యస్ యస్ యల్ ఎలకు అమెరికా యివ్వడానికి 600 లక్షల డాలర్లను సమకూర్చింది. అంగోలాకు అమెరికా నుండి అయుధాలు సరఫరా యిస్తే ఎల కౌంటర్ బాగా పెరిగింది" అని టాస్ తెలిపింది.

కిసింగర్ బెదిరింపులు

అంగోలాలో యం పి యల్ ఎ పూర్తి అధికారాన్ని పొందకుండా నిరోధించేందుకు అమెరికా ప్రయత్నిస్తున్నదనీ అమెరికా విదేశాంగమంత్రి హెన్రీ కిసింగర్ బహిరంగంగా ప్రకటించారు.

అంగోలా పోరాటానికి "ఆఫ్రికా ఎరిస్కాలేరు" పొరిచేయడానికి అమెరికా జోక్యం కొనసాగుతుందన్నారు.

నాటో కూటమి సమావేశంలో మాట్లాడుతూ ఈ విధంగా అయనన్నారు.

పలువురు ప్రముఖులకు గౌరవ పట్టాలు

ఆంధ్రా యూనివర్శిటీ స్నాతకోత్సవంలో

వాల్తేరు, డిసెంబరు 13

ఆంధ్రా యూనివర్శిటీ స్నాతకోత్సవం సందర్భంగా నేడు ఎలుపుడు ప్రముఖులను సన్మానించడం జరిగింది

సన్మానించబడిన వారిలో కేంద్ర విద్యాశాఖ మంత్రి ప్రొ॥ నూరుల్ హసన్, నోబెల్ బహుమతి గ్రహీత డా॥ గోవింద్ హర్గోబింద్, ఉస్మానియా యూనివర్శిటీ వైస్ ఛాన్సలర్ శ్రీ పి. జనార్దన్ రెడ్డి ప్రముఖ రచయిత, సినీతారశ్రీమతి భానుమతీరామకృష్ణ, ప్రముఖ వైద్య నిపుణులు డా॥ టి. జగన్నాథరావు.

శ్రీ తాపీధర్మారావు, శ్రీ జనార్దనరెడ్డి పట్టాలు అందుకున్నారు.

డా॥ హెర్జీబర్గ్, డా॥ బోలుకు పట్టాలు శాస్త్రంలో గౌరవపట్టాలు యిచ్చారు. డా॥ హెర్జీబర్గుకు పరోక్షంగా ఈనిమిత్తపురస్కారం అందచేశారు.

శ్రీమతి భానుమతీరామకృష్ణకు, ప్రఖ్యాత ఇతిహాసకారుడు డా॥ సి.నారాయణ వెంకటరమణయ్యకు, శ్రీ పాతూరి నాగభూషణంకు కళా ప్రపూర్ణ బిరుదులను యిచ్చారు.

ప్రముఖ నవలా రచయిత శ్రీ గుడిపాటి వెంకటచలంకు, శ్రీ టి శివశంకరస్వామికి పరోక్షంగా కళా ప్రపూర్ణ బిరుదులను ప్రదానం చేశారు

యూనివర్శిటీ వైస్ ఛాన్సలర్ శ్రీ ఎం ఎల్ నర్సారావు ఈ సందర్భంలో విద్యకు సమస్యలు విశ్వవిద్యాలయ స్వాయత్తతతో అధ్యాపక ఇంజనీరింగ్ రంగంలో ఒక పథకాన్ని రూపొందించనట్లు తెలిపారు.

యు. జి. సి ప్రోత్సాహంతో రివర్ షాల్ యూనివర్శిటీ అమెరికా ఈ పథకం సిద్ధం చేయబడింది. ఇటీవల లవర్ పూలీ యూనివర్శిటీ ప్రముఖ ప్రొఫెసర్ పి. జోస్యూ ఇక్కడ యూనివర్శిటీ సివిల్ ఇంజనీరింగ్ బాటాలజీ కెమిస్ట్రీ విభాగాలకు చెందిన నిష్ణాతులతో ఉన్నట్లు అందరికి అయన తెలిపారు

ఇంజనీరింగ్ కాలేజీలో ఇదు ఎలక్ట్రానిక్ ఇన్ స్ట్రుమెంటేషన్ కేంద్రాన్ని ఏర్పాటు జరుగుతుందని మరో ఆయన తెల్పారు

పోస్టు గ్రాడ్యుయేట్ కోర్సులకు ప్రొఫెషనల్ కోర్సులు మితమీరిన రద్దీని నివారించుటకు నీలగా విద్యా కమిషన్ సిఫారసుల మేరకు గ్రాడ్యుయేట్ స్థాయి క్రింది కోర్సులకు ప్రవేశాలను పరిశీలించడం జరిగిందని తెల్పారు

యూనివర్శిటీ ఆర్థిక పరిస్థితి పరిస్థితి రాష్ట్ర ప్రభుత్వం నుండి రు. 1.3 కోట్లు విడుదల కావాల్సి వుందని, అసోసియేషన్ పెండింగ్ కేడర్ల కారణంతో యూనివర్శిటీ ఆర్థికమైన భారాన్ని మోయాల్సివస్తుందని అయన తెలిపారు.

బ్యాంకులు: రుణాలు

(1వ పేజీ తరువాయి)

చేయాల్సివస్తున్నది

చిన్నతరహా పరిశ్రమలవద్దకు వెళ్ళిన మహిళలను "మీకు మా కాళ్ళు అనుభవం లేదు" మా డబ్బుకు గ్యారంటీ లేదు అనిపంపించి ఎందుకు ఇబ్బంది పడుతున్నారని బ్యాంకు మేనేజర్లు సలహాలు ఇస్తున్నారని తెలిపారు.

మహిళా సహకార అర్బన్ బ్యాంకు అధికారులవద్దకు వెళ్ళితే, పెద్దబ్యాంకులు చేసినాం, ముఖ్యమంత్రితో కూడాలు అందచేశాం. ఇక మీరేం సంబంధం లేదన్నట్టుగా ప్రవర్తిస్తున్నారని ఒక మహిళ తెలియచేసింది.

ఎంతో ఉత్సాహంతో ముందుకు వచ్చిన మహిళందరు బ్యాంకు మేనేజర్లు, మహిళా అధికారుల తర్కించలేక నిరుత్సాహంగా వున్నారని మహిళలు విన్నవించారు.

పెద్దలు పంచుల తయారుచేసి ఏర్పాటుచేయదానికి స్టేట్ బ్యాంకు ఆఫ్ హైదరాబాద్ శ్రీమతి పద్మకుమారి. 1800లు మంజూరు చేసినట్లు ముఖ్యమంత్రిచే ఇప్పించినప్పటికీ కాగితంలో తేలారు డబ్బు వెల్లడించిన మెలోర్గద్ద బ్యాంకు మేనేజరు ఇప్పటివరకు చెల్లించలేదు

అలాగే విద్యావంతురాలైన నిశినిరాజీ కిండర్ గార్టెన్ స్కూలు ఏర్పాటుచేయడానికి రు. 3,700 యూనిట్ కిందమంజూరు చేసినట్లు ముఖ్యమంత్రిచే ఇప్పించినట్లు కాగితంలో తెల్పారు. అలాగే పేట బ్రాంచి మేనేజరు డబ్బు ఇవ్వడానికి నిరాకరిస్తున్నారు

అప్పులకు శాయారుచేసే యూనిట్ నిర్మాణానికి శ్రీమతి రాజేశ్వరికి ముఖ్యమంత్రి రు 14 200 మంజూరు చేసినట్లు కాగితాలను అందచేశారు కానీ నరసరావుపేట బ్రాంచి స్టేట్ బ్యాంకు ఆఫ్ హైదరాబాద్ మేనేజరు రు. 3,000 మించి ఇవ్వనంటున్నారు

ముఖ్యమంత్రిచే యిప్పించిన మంజూరీ కాగితాలు లెక్కపెట్టని విధంగా అధికారులు, బ్యాంకు మేనేజర్లు ప్రవర్తిస్తుంటే ఇక బ్యాంకుల వద్దకే నేరుగా అప్పులకు వెళ్ళే మహిళల సంగతేమిటని మరికొందరు మహిళలు ప్రశ్నిస్తున్నారు.

స్వయం ఉపాధికల్పన, కింద చిన్న మధ్యతరహా ఉపాధికల్పన కార్యక్రమాలకు బ్యాంకులు ఎగవేస్తే ఇచ్చే రుణాలను సక్రమంగా తిరిగి చెల్లిస్తున్నారని బ్యాంకు అధికారులు ప్రకటిస్తే అంకురాలు ఒకవైపున చెబుతున్న స్టాటిక్, మరోవైపు చిన్న మొత్తంలో రుణ సహాయం చేస్తున్న మహిళలకు గ్యారంటీ అడగడంలో అర్థంలేదని ఒక యువతి ప్రశ్నించింది.

ఇలాంటి పథకాలే రాష్ట్ర సహకార శాఖలో కూడా కొనసాగుతున్నాయి వలుగు మహిళా క్రితం రెండు వందల మంది రిక్షా డ్రైవర్లకు రు 750 చొప్పున వివిధ వాణిజ్య బ్యాంకులు రిక్షాల కొనుగోలుకు రుణంగా మంజూరు చేసాయి.

అయితే ఈనాటి వరకు రెడ్ సిగ్నల్ తో ఒక్కరుపోయిన సహకారశాఖ యంత్రాంగం రిక్షా కార్మికులకు డబ్బు ఎంపికీ చేయలేదని ఆరోపణలు వచ్చాయి.

ఇప్పుడు రిక్షా అరీరు నేయి రూపాయలకు పెరిగిపోయినందున రిక్షాడ్రైవరు ఆందోళన పెరుగుతున్నాడు.

గవర్నర్ కు మెమోరాండం

ఇండ్ల స్థలాలకై కరీంనగర్ లో

కరీంనగర్, డిసెంబర్ 13

ఇటీవల రాష్ట్రగవర్నరు శ్రీ చెంచయ్యరెడ్డి కరీంనగర్ సందర్శించినప్పుడు స్థానిక ముస్లిమ్ కార్మికులు, చేత కార్మికులు కార్పొరేట్రు, నిర్గత అరిగతి ఉద్యోగులు, దీపపనివారలు కలసి తమకు ఇండ్లస్థలాలు మంజూరు చేయాలని కోరుతూ వినతిపత్రం అందచేశారు.

ఏటణంలోని గా. దీర్ఘదువద్ద 1486 నెం బరు సర్వే నెం 14 ఎకరాల ప్రభుత్వ స్థలమున్నదని దానికి పట్టాలు ఇప్పించాలని పేద ప్రజలు కోరారు.

గత సెప్టెంబరు 17 వ తేదీన ఈ విషయంపైనే పట్టాలకోసం ఇండ్లస్థలాలు ఒకదరిభాస్తు సిద్ధాము

ప్రభేదే రెగ్యులేషన్ పాలు కాక గతనెల 10 వ తేదీన మరొక దరిభాస్తు ఇచ్చారు

ఈ మామిని ఇండ్ల స్థలాలకొరకు మంజూరు చేయటానికి జిల్లాకలెక్టరు అనుమతి కివ్వలేదు 20 రోజులక్రితం రెండు ఎకరాల 10 సెంట్లను, యం సి ఇన్ స్పెక్టరు సర్వేచేసి కరీంనగర్ తహసీల్దారుకు రిపోర్టు పంపారు.

తదుపరి తహసీల్దారు ఎవరికి యిండ్ల పట్టా లేదో తేలినకొద్దీ మ్యాని ఇన్ స్పెక్టరు ఆదేశించారు. కాని అరెస్యూ ఇన్ స్పెక్టరు పేరుమైన దుర్మతీసుకొనంగా, దరిభాస్తుదారు అయిన ఇంటివద్ద కలుసుకొని అడిగినా ఇది ప్రభుత్వం పట్టా భూమి అని ఇండస్థలాలు ఇవ్వరని తెలిపారు. అకస్మాత్తుగా ప్రాసిక్యూషన్ కు దరిభాస్తుదారుల కోర్టుగా వ్రాసివ్వబడానికి నిరాకరించారు

ఇండస్థలాలకు పట్టాలకివ్వడంలో జరిగే అధికారుల జాప్యాన్ని పరిశీలిస్తూ సత్వరమే ఇండ్ల వసతికి పట్టాలు సక్రమంగా అందించాలని ప్రజలు కోరారు.

మంగళగిరివద్ద యువకునిచే బాలుని హత్య

మంగళగిరి డిసెంబరు 13

కర్చుపెట్టిన డబ్బు తిరిగి యివ్వాలని అడిగినందుకు గత రాత్రి యిక్కడి ఒక బాలుణ్ణి యువకుడు గొంతు పిసికి చంపి కళ్ళుపడుకలకట్టి కాల్వలో వారేశాడు.

గుంటూరు జిల్లాకు కుంచెనపల్లి గ్రామానికి చెందిన అప్పికూడు ఆంజనేయులు (11 సం॥) గుంటుమర్కిల శివశంకరరావు (23 సం॥) 12 వ తేదీ మధ్యాహ్నం విజయవాడకు వెళ్ళారు. వర్లరి నరసులు కొనెందుకు టి టి డి వసతి అల్లిదండ్రులిచ్చిన రు 104 ఆంజనేయులు పెద్ద ఉన్నాయి. వాళ్ళు రెండు సినిమాలు చూసిన తర్వాత నరసు కొనుక్కుంటానే డబ్బు తాళార్చుకుంది.

రాత్రి తిరిగివస్తూండగా ఇంట్లో పెద్దవాళ్ళు డబ్బు అడుగుతారనీ, కనక అ మొత్తం ఉనకివ్వాలని ఆంజనేయులు అడిగాడు అప్పటికి వాడు ఆదేవల్లి కుంచెనపల్లి మధ్య బకింగ్ హామ్ కెనాల్ కట్టమీద ఉన్నాడు. శివశంకరరావు వాడ్డి గొంతుపిసికి కళ్ళు చేతులూ కట్టి కాలువలో పడేశాడు. కాని శవం ఒడ్డున పడింది

మన్నాడు ఉదయం తమ కుర్రవాడి కోసం శంకరరావును పెద్దలు నిగ్గదీసి పోలీసు బయోడు ఇచ్చారు పోలీసుల సమక్షంలో శంకరరావు వారాన్ని ఒప్పుకుంటున్నాడు. తన్ని అరెస్టుచేశారు. శవాన్నిపోస్టుమార్టంకు పంపారు కేసు దర్యాప్తు సాగుతోంది

కేరళ మంత్రివర్గ విస్తరణపై వెనుకాడబోము

—అంథోనీ

కొట్టాయం, డిసెంబరు 13

కేరళ కాంగ్రెస్ రాష్ట్రంలో మంత్రివర్గాన్ని విస్తరించాలన్నది తుది నిర్ణయం: ఈ విషయంలో మళ్ళీ వెనక్కి తగ్గేదిలేదని పి సి సి అధ్యక్షుడు శ్రీ ఎ కె అంథోనీ వెల్లడించారు

కేరళ కాంగ్రెస్ తర్వాలు రెండుమూడు రోజుల్లోనే కొనసాగుతాయని అయన చెప్పడంతో చర్చలలో ఏతిష్ఠంభన వచ్చిందన్న పుకార్లు నిరాధారమని తేలింది. ఎదైనా సమస్యలన్నీ ఒక కొలిక్కి వచ్చాయనీ, కేవలం చిన్న అంశాలే మిగిలాయనీ చెప్పారు.

చర్చలు కేవలం మంత్రివర్గ విస్తరణకు పరిమితంకాలేదు కేరళలో రాష్ట్ర రాజకీయ వ్యవస్థకు సంబంధించినదూడా యీ చర్చలు సాగుతున్నాయి. కనుక జాప్యం సహజమంటున్నారు.

ఏలూరులో ఆత్మహత్యలు

ఏలూరు, డిసెంబరు 12

ఈనెల 7 వ తేదీన శ్రీ ఎలగాని రామారావు (డ్రైవర్) తన ఉంపుడుగత్తె శ్రీమతి అంకాలమ్మ తన మాట వినలేదని తనతో తీసుకుని నిర్వహించేందుకు వారిగ్రామిక కార్మిక సంఘాలతో మంత్రివర్గ ఉపసంఘం సూత్రప్రాయంగా అంగీకరించింది

మేనేజిమెంటు మూసివేసిన స్థానిక బిస్కెట్ ఫ్యాక్టరీ, తూర్పుగోదావరిజిల్లా బిక్కవోలు లోని పొగాకు కంపెనీ, కార్మికులకు బోనస్ యిచ్చేందుకు గాను, కార్మికుల నిర్వహణకు మంత్రివర్గ ఉపసంఘం అంగీకరిస్తూ నిర్ణయం చేసినట్లు కార్మిక మంత్రి శ్రీ టి అంజయ్య సూత్రప్రాయంగా అంగీకరించింది

ఉపసంఘం బుధవారం పనుపేశం యీనెల 6 వ తేదీన ఎర్రశిమలమంత్రి శ్రీ బసిరెడ్డి అధ్యక్షతన జరిగింది. కార్మికమంత్రి శ్రీ టి అంజయ్య, చేనేత, జౌళి పరిశ్రమల మంత్రి శ్రీ కె వి కేశవులు పరిశ్రమల శాఖ మంత్రి శ్రీ రాజారాం, ఎత్తైజాతి మంత్రి శ్రీ పుచ్చా పోతురెడ్డి సమావేశానికి హాజరయ్యారు

పరిశ్రమలశాఖ సెక్రటరీ ఉపాధి కల్పన, రాజకీయ సంక్షేమ శాఖ సెక్రటరీ కూడా సమావేశానికి హాజరయారు.

పరిశ్రమలు మూసివేయబడి, వాటి నిర్వహణకు కార్మిక సంస్థలు వెంటనే ముందుకు రానప్పుడు, ప్రభుత్వం ఏ మి చర్యలు తీసుకోవాలని కూడా ఉపసంఘం చర్చించింది

పరిశ్రమలు, ఆర్థిక నిర్వహణ సరిగాను, పరిశ్రమ సమస్యలదృష్ట్యా తీసుకోవలసిన చర్యలపైన కూడా ఎక్కిన జరపవలసి కమిటి నిర్ణయించింది. వ్యవసాయ సమస్యలు అటువంటి పరిశ్రమలను అవసరమైతే నిలబెట్టడానికి ప్రస్తుతమున్న కార్పొరేషన్లు తీసుకోవాలా లేక ప్రభుత్వం వేరే కార్పొరేషన్ను నెలకొల్పాలా అనే ప్రతిపాదనలను పరిశీలిస్తుందని తెలిపారు.

అటువంటి పరిశ్రమలను లాభాలవలు మూసివేశారా, లేక విద్యుచ్ఛక్తి దొంగతనం చేసినందుకు విద్యుచ్ఛక్తి డిసికనెక్టు చేసినందువల్ల ఫ్యాక్టరీ మూసివేశారా అనే సమస్యలను పరిశీలించి, ఉత్పత్తికి దెబ్బ తగలకుండా, విద్యుచ్ఛక్తి దొంగతనం విషయమై తగిన చర్యలుతీసుకోవాలికి వీలుగా ఒక పథకాన్ని రూపొందించవలసిందిగా విద్యుచ్ఛక్తి బోర్డును కోరడం జరుగుతుందని తెలిపారు.

కార్మిక చట్టాల అమలుకు "పారిశ్రామిక సలహాబోర్డు"

పారిశ్రామిక సంబంధాల్లో కార్మిక సంక్షేమానికి, కార్మిక చట్టాల సక్రమ అమలుకు "పారిశ్రామిక సలహాబోర్డు" ప్రాంతీయ అధ్యయనాలు బోర్డును ఏర్పరచినట్లు నేడిక్కడ కార్మిక మంత్రి శ్రీ అంజయ్య ప్రకటించారు.

కార్మిక శాఖమంత్రి చైర్మన్ గా వ్యవహరించే ఈ కమిటీలో వివిధ శాఖలకు చెందిన ఎనుగురు ప్రభుత్వ ప్రతినిధులు, ఐదుగురు యాజమాన్య ప్రతినిధులు, ఐ యన్. టి. యు సి. ఎ. ఐ. టి. యు. సి., హెచ్. యం యస్. కార్మిక సంస్థల తరపున ఐదుగురు ప్రతినిధులు కమిటీలో వున్నారు

కార్మిక సంక్షేమానికి సంబంధించిన చట్టాలను అమలు పరచడానికి ఈ కమిటీ రాష్ట్రంలోని అన్ని పారిశ్రామిక సంస్థలను సందర్శిస్తుంది.

ఈ బోర్డుకు ఫ్యాక్టరీ చీఫ్ ఇన్ స్పెక్టర్ కార్యదర్శిగా వ్యవహరిస్తారు.

కార్మిక ప్రతినిధులుగా శ్రీ బాలరాజు (ఆల్విన్ హైదరాబాద్), శ్రీ కె. యిస. కొత్త (పశ్చిమబ్బుం), శ్రీ యస్. వి గిరి, వార్ల మెంటు సభ్యుడు (హెచ్. యం. ఎస్.) శ్రీ ఎం. వి. భద్రం (విశాఖ) శ్రీ వి నాగేశ్వరరావు అడ్వొకేట్ హైదరాబాదీ) శ్రీ మాచెర్ల రామారావు (పారిశ్రామికవేత్త, ఇండిపెండెంట్ సభ్యులు) వుంటారు.

యాజమాన్య ప్రతినిధులుగా శ్రీ గురుస్వామి (కె సి పి, పుయ్యూరు), శ్రీ చెన్నవీరప్ప (నాణ్యం, సిమెంటు), శ్రీ లక్ష్మీనారాయణ అగర్వాల్ (సూర్యలక్ష్మి కాటన్ మిల్స్), శ్రీ కె. వి. రాజు (నాగార్జున స్టీల్స్), శ్రీ కె. సి. రోయ్ (రైస్ మిల్లర్స్ అసోసియేషన్) లు వుంటారు.

ప్రభుత్వ ప్రతినిధులుగా వివిధ శాఖలకు చెందిన 7 గురు అధికారులున్నారు.

మోత్కూరులో గ్రామసభ

మోత్కూరు, డిసెంబరు 13

ఇటీవల నల్గొండ జిల్లా రామన్నపేట తాలూకా మోత్కూరు గ్రామ సభ స్థానిక పంచాయితీ కార్యాలయంలో ఇటీవల జరిగింది.

సమావేశంలో సర్పంచ్ శ్రీ దిబ్బెట సోమయ్య ఆదాయాలు, వ్యయాల నివేదికను సమర్పించారు

శ్రీయుతులు కె. సదానందరావు, బి నర్సిమ్హారావు. బి డి వో, డి యాదగిరి 20 అంశాల కార్యక్రమ ప్రాముఖ్యాన్ని వివరించారు.

అనంతరం 16 మందితో గ్రామాభివృద్ధి కమిటీని ఎన్నుకున్నారు. (వి. వి.)

రెండుతలల అవుదూడ

నాలకొలు డిసెంబరు 13

పశ్చిమగోదావరిజిల్లా నాలకొల్లలో ఈనెల 9 వ తేదీ ఒక ఆవుకు రెండు తలల దూడ పుట్టింది

ఈదూడకు రెండుచెవులు నాలుగు కళ్ళు, రెండు నోళ్లు వున్నాయి. మిగిలిన అవయవాలన్ని సరిగా వున్నాయి. అయితే రెండురోజులు మాత్రమే బ్రతికింది. (పి. వి.)

నేడు గుడివాడలో ప్రారంభించబడిన కళామందిర్

కార్మికుల నిర్వహణకు మూతపడిన పరిశ్రమల అప్పగింత

ఆంధ్రప్రదేశ్ మంత్రివర్గ ఉపసంఘం నిర్ణయించినట్లు

కార్మిక మంత్రి ప్రకటన

హైదరాబాదు డిసెంబరు 13

మేనేజిమెంటు మూసివేసిన వాటిని తెరవడానికి అంగీకరించనివిరిశ్రమలనుండ్యోగులు కార్మికుల సంబంధాల మంత్రివర్గ ఉపసంఘం సూత్రప్రాయంగా అంగీకరించింది

ఉపసంఘం బుధవారం పనుపేశం యీనెల 6 వ తేదీన ఎర్రశిమలమంత్రి శ్రీ బసిరెడ్డి అధ్యక్షతన జరిగింది. కార్మికమంత్రి శ్రీ టి అంజయ్య, చేనేత, జౌళి పరిశ్రమల మంత్రి శ్రీ కె వి కేశవులు పరిశ్రమల శాఖ మంత్రి శ్రీ రాజారాం, ఎత్తైజాతి మంత్రి శ్రీ పుచ్చా పోతురెడ్డి సమావేశానికి హాజరయ్యారు

పరిశ్రమలశాఖ సెక్రటరీ ఉపాధి కల్పన, రాజకీయ సంక్షేమ శాఖ సెక్రటరీ కూడా సమావేశానికి హాజరయారు.

పరిశ్రమలు మూసివేయబడి, వాటి నిర్వహణకు కార్మిక సంస్థలు వెంటనే ముందుకు రానప్పుడు, ప్రభుత్వం ఏ మి చర్యలు తీసుకోవాలని కూడా ఉపసంఘం చర్చించింది

ఉత్పత్తి పెంగాను, ఆర్థిక నిర్వహణ సరిగాను, పరిశ్రమ సమస్యలదృష్ట్యా తీసుకోవలసిన చర్యలపైన కూడా ఎక్కిన జరపవలసి కమిటి నిర్ణయించింది. వ్యవసాయ సమస్యలు అటువంటి పరిశ్రమలను అవసరమైతే నిలబెట్టడానికి ప్రస్తుతమున్న కార్పొరేషన్లు తీసుకోవాలా లేక ప్రభుత్వం వేరే కార్పొరేషన్ను నెలకొల్పాలా అనే ప్రతిపాదనలను పరిశీలిస్తుందని తెలిపారు.

అటువంటి పరిశ్రమలను లాభాలవలు మూసివేశారా, లేక విద్యుచ్ఛక్తి దొంగతనం చేసినందుకు విద్యుచ్ఛక్తి డిసికనెక్టు చేసినందువల్ల ఫ్యాక్టరీ మూసివేశారా అనే సమస్యలను పరిశీలించి, ఉత్పత్తికి దెబ్బ తగలకుండా, విద్యుచ్ఛక్తి దొంగతనం విషయమై తగిన చర్యలుతీసుకోవాలికి వీలుగా ఒక పథకాన్ని రూపొందించవలసిందిగా విద్యుచ్ఛక్తి బోర్డును కోరడం జరుగుతుందని తెలిపారు.

రాజ్యాంగానికి తీవ్ర ప్రమాదం

పాకిస్తాన్ లో పెరుగుతున్న అశాంతి పల్లె

న్యూఢిల్లీ, డిసెంబరు 14

పాకిస్తాన్ లో పెరుగుతున్న అశాంతివల్ల దేశంలో 28 మాసాల క్రితం ఏర్పాటయిన రాజ్యాంగానికి తీవ్ర ప్రమాదం ఏర్పడింది

రోజురోజుకు పెరుగుతున్న రాష్ట్రాలను స్వయం ప్రతిపత్తి అన్న డిమాండ్ వల్ల రాజ్యాంగానికి ప్రమాదం పెరుగుతున్నది. ప్రతిపక్ష నాయకులు ప్రత్యేకంగా పీపుల్స్ పార్టీ మాజీమంత్రులు ఈ సమస్యపై ఉద్రేకాలను రెచ్చగొడుతున్నారు.

దేశాన్ని బక్కంగా వుంచేందుకు రాష్ట్రాలకు ఎక్కువ స్వయం ప్రతిపత్తి కోరుతున్నామని గుర్తుంచాలా పార్టీ అధ్యక్షుడు జుల్ఫికర్ అలీ భుట్టో ఇటీవల జరిగిన సమావేశంలో ప్రసంగిస్తూ ముస్లిం లీగ్ నాయకులు హనీఫ్ రామ్ ఎత్తిచూపారు. స్వయం ప్రతిపత్తి సమస్యను రాజ్యాంగం పరిష్కరించేదన్న ప్రభుత్వ వాదనను అయన అంగీకరించారు

రాష్ట్రాల ముఖ్యమంత్రులు దక్షిణ పొమ్మంటగా వుంటున్నారని, ప్రభుత్వ ప్రధాన కార్యదర్శులు వాస్తవాలను పాలిస్తున్నారని అయన చెప్పారు.

ప్రతిపక్షాల పరోక్షంలో చేసిన 4 వ రాజ్యాంగ సవరణవల్ల రాజ్యాంగానికి తీవ్ర నష్టాలు ఎదురవుతున్నదని ప్రముఖ న్యాయవాది కెడి. ఎం. పరేరా పేర్కొన్నారు.

ఆస్ట్రేలియా రాజకీయాల్లో మితవాదంవైపు మొగ్గు

ఎన్నికల్లో ప్రధాని ఫ్రేజర్ పార్టికి అనూహ్యమైన విజయం

కాన్బెర్రా, డిసెంబరు 13

అస్ట్రేలియా ఎన్నికల్లో ప్రధాని ఫ్రేజర్ అనూహ్యమైన విజయం సాధించడం పట్ల లేబర్ పార్టీ పరాజయం పొందింది దేశరాజకీయాలు మితవాదంవైపు మొగ్గాయి.

ఫ్రేజర్ నాయకత్వాన వున్న మితవాద లిబరల్ నేషనల్ కంట్రీ పార్టీ విజయాలు ఆ పార్టీ అనుయాయులు అగ్రవహంగా వేసుకున్న అంచనాలనుకూడా మించిపోయాయని రాయిటర్ కథనం.

జనసాంద్రతగల తూర్పు రాష్ట్రాలు, దక్షిణ అస్ట్రేలియాలో పోలింగు లెక్కింపు రాత్రికి ముగిసేవరకి ప్రకటించిన సభ (127 మంది సభ్యుల (దిగువసభ)లో ఫ్రేజర్ పార్టికి 45 స్థానాలు అధిక్యతవచ్చే సూచనలు కనిపించాయి సెనెట్ (ఎగువసభ) లో కూడా కొద్దిపాటి నెగ్గటికి తగినంత మెజారిటీవచ్చేటట్టున్నది.

కొత్త పార్లమెంటులో ఫ్రేజర్ ఎత్తు జ్ఞానికి 84 స్థానాలుండగలవని కంప్యూటర్ అంచనాలు తెలిపాయి

23 ఏళ్ళపాటు సాగిన కన్సర్వేటివ్ పాలనను మూడేళ్ళ క్రితమే అంతం చేసి అధికారంలోకొచ్చిన లేబర్ పార్టీ తీవ్ర సామాజిక మార్పులను విదేశాంగ విధానంలో సంస్కరణలను తలపెట్టింది.

కార్మికుల నిర్వహణకు మూతపడిన పరిశ్రమల అప్పగింత

(1వ పేజీ తరువాయి)

వ్యవసాయరంగం సుగడి అదనపు వసతులను సమకూరించడం మినహా మరో ప్రత్యామ్నాయం లేదు

1975-76 సంవత్సరం రాష్ట్రాల బడ్జెట్ లో ఆర్థిక వ్యవస్థలను మిస్టర్ పరిపుటం అభివృద్ధి కార్యక్రమాలవాలను విస్తృతం చేయడం అనే రెండు లక్ష్యాలు సాధించాలని అత్యధికంగా పెట్టుకోవడం జరిగింది గాబట్టి ఎంపిక చేయబడిన రంగాలలోనే పెట్టుబడులను పెంపుచేసి ఇరిగేషన్ విద్యుత్ వంటి ప్రాధాన్యతగల రంగాలలో ప్రత్యేకంగా కేంద్రీకరించడమే

ఇందుకనుగుణంగా 1975-76 లో ప్రణాళిక పెట్టుబడులు రు 394 కోట్ల మేరకు పెంపుచేయబడ్డాయి. 1974-75 లో రు 248 కోట్ల మేరకు అదనపు వనరులు సేకరించబడగా 1975-76 లో రాష్ట్రాలు యింతవరకు రు 83 కోటి మేరకు అదనపు అదాయాన్ని సేకరించే చర్యలనే తీసుకున్నాయి.

1974-75 వన్ను రేట్ల ప్రకారం 16 రాష్ట్రాలలో బడ్జెట్ లోటు వుంది బడ్జెట్ లోటు వుంది రాష్ట్రాలలో ఎక్కువ రికార్డుగా వుంది మధ్య ఎపిలో బడ్జెట్ లోటు రు 39.3 కోట్లు కాగా మహారాష్ట్రలో రు 30 లక్షలు వుంది.

ఈ 16 రాష్ట్రాలలో 8 రాష్ట్రాలు బడ్జెట్ లోటును పరిష్కరించ పూర్తిలేక కొంత కొన్ని చర్యలు తీసుకున్నాయి 1975-76 లో 9 రాష్ట్రాలు తీసుకున్న నూతన చర్యలవల్ల రు 83 కోట్ల అదనపు అదాయం రాగలదని భావించబడుతున్నది.

వన్ను రేట్లను పెంపు చేయడంద్వారా అదనపు వనరులను సమకూరించాలని అనేక రాష్ట్రాలు తలపెట్టాయి వ్యవసాయ రంగం నుండివూడా వనరులను సమకూరించేందుకు బీహార్, కర్నాటక, మహారాష్ట్ర, పశ్చిమ బెంగాల్ రాష్ట్రాలు ప్రతుత్వాలు కొన్నిచర్యలు తీసుకున్నాయి.

1975-76 సంవత్సరానికి మొత్తం రాష్ట్రాల అదాయాలు రు. 9068 కోట్లు (74-75 వన్నురేట్ల ప్రకారం) కాగా వ్యయం రు. 9237 కోట్లు రు 169 కోట్ల లోటు వుంటుంది. నూతన చర్యల వల్ల వచ్చే అదాయం రు. 83 కోటు, కేంద్ర అమ్మకం పన్ను రేట్లు సవరణల వల్ల కేంద్రానికి వచ్చే రు 55 కోట్లు, రాష్ట్రాలకు వచ్చే రు. 41 కోట్లు వల్ల, రు. 10 కోట్లు మిగులు వుంటుంది

1975 సంవత్సరాంతానికి రాష్ట్ర ప్రభుత్వాలకు రు. 12718 కోట్లు రుణాలు ఉండగా, 1976 సంవత్సరాంతానికి అది రు. 13740 కోట్లకు పెరుగుతాయి.

ఈ రుణాలకు వడ్డీరూపంలో రాష్ట్రాలు సంవత్సరానికి రు. 852 కోట్లు చెల్లించాల్సి వుంటుంది. ఇది రాష్ట్రాల మొత్తంవ్యయంలో 9.8 శాతం.

దిగుమతి లైసెన్స్ల కుంభకోణంపై విచారణ ప్రారంభం

న్యూఢిల్లీ, డిసెంబరు 13

పుదుచ్చేరి దిగుమతి లైసెన్సుల కుంభకోణం కేసుపై నేడిక్కడ విచారణ ప్రారంభమైంది. పి. ఎన్ ఐ కేసులను విచారించే ప్రత్యేక న్యాయమూర్తి శ్రీ ఓ. పి సంగ్లా కోర్టులో ఈ విచారణ జరుగుతున్నది.

ప్రాసిక్యూషన్ సాక్షి శ్రీ యస్. యం. సత్యే సాక్ష్యమిస్తూ, యానాం, మాహేలలో కొందరు వ్యాపారులకు లైసెన్సులను మంజూరు చేయాలంటే విదేశీ వాణిజ్య మంత్రిత్వ శాఖలో స్పెషల్ అధికారి శ్రీ యన్. కె సింగ్ కు రు 20 వేలు చెల్లించాలని, అప్పటి విదేశీ వాణిజ్య మంత్రి శ్రీ యర్. యన్. మిశ్రా తండ్రి పేరుతో రు. 50 వేలతో ఒక పాఠశాలను నిర్మించిపెట్టాలని ఢిల్లీకి చెందిన కాంగ్రెస్ వార్డు మెంబరుసహా శ్రీ తులీమోహన్ రామ్ తనతో అన్నారని చెప్పారు.

యానాం, మాహేలలో వ్యాపారులను దిగుమతి లైసెన్సులు పట్టేలు చూపేందుకు తాను శ్రీ తులీమోహన్ రామ్ కు రు 70 వేలు చెల్లించానని అయన చెప్పారు.

మల్లసాల గ్రామంలో హరిజనులపై దౌర్జన్యాలు

పెద్దాపురం, డిసెంబరు 12

పెద్దాపురం తాలూకా మల

శ్రీ త్యాగరాజ సంగీత కళాసమితి అష్టమ వార్షికోత్సవం

ఒక గానసభ, ఒక నాటకం ఒక కూచిపూడి యక్షగాన కార్యక్రమాలతో ముచ్చటగా మూడు రోజులు విజయవాడలో శ్రీ త్యాగరాజ సంగీత కళాసమితి తన అష్టమ వార్షికోత్సవాన్ని జరుపుకొంది.

శ్రీ అయ్యలూరి కృష్ణన్ గానసభ సంగీతసరంగా పళ్ళాక్షీలంగానే వుంది. "వేగిడి"లో—మోహనాలో ప్రారంభమయి, "కరవధిక"—లోసాగి, "హిందోళ"—లో ఓలాడుతూ వినిపించి, "కాముద క్రియ"ను ఆలాపించి మరి కొన్నిగీతాల్ని వినిపించాడు. "కాముద్రక్రియ"—అలాపనలో చదివిన మెలికలు, "ఓలాడుచ"—లోని స్వర విన్యాసం అద్భుతంగా వున్నాయి

సాహిత్యపరంగాచూస్తే - తెలుగు నుడికారంకానీ, గీంద్రని సాహిత్యంగానీ—వెలుగొందలేదనే చెప్పాలి. శ్రీ అన్నమయ్య వారి తాయులీలం మృదుమధురంగాసాగి, రాగంలోని ప్రతి మెలికనూ, స్వర విన్యాసాన్ని సమర్థవంతంగా వెలికించింది

శ్రీ దండిమూడి మృదంగం మార్దవంగాను, స్వర - లయ విన్యాసాలు సమంగా సాగింది. వీరివ్యాంగ పద్యాపాటవం వీరు తాయుంచిన "తప"లో కవి పించింది.

రెండవరోజున ప్రదర్శించిన "మనం మారేదెప్పుడు?" నాటకంలో మతతత్వాలను విరసిస్తూ "కులంకాదు గుణం ప్రధానం" మంటూ సాగింది. అదర్శవంతుడైన జైలు సూపర్వైజరుగా శ్రీ వి. యస్ చక్రవర్తి వివాహం చేసుకొని అదనంలో పంపకాలకు కలిసిన నాగుపాములో శ్రీ వి. రమణ్, సనాతన గృహిణిగా శ్రీమతి అమరావతి పేరి పాత్రలో శ్రీమతి సీతాలత ఇంకా మోహనరావు మస్తాన్‌రావు అప్పారావు, రమ, విజయప్రభ సుజాతలు. పాత్రోచితంగా నటించి రక్తి కట్టించారు. రచన, దర్శకత్వాలను శ్రీ కోదూరుపాటి, సంగీతం విజయభాస్కర్. సెకన్ - శ్రీ అప్పారావు, ప్లేబాక్ - శ్రీమతి రీలం నిర్వహించారు.

మూడవనాడు "ఎర్రనారాయణ" కూచిపూడి యక్షగానాన్ని ప్రదర్శించారు. ప్రతి పాత్రా "కూచిపూడి నాట్యరీతి"లో ప్రదర్శించిన నృత్యాభినయాలు హృద్యముగా వున్నాయి "సత్యభామను", "ఉషాకన్యను" రంగస్థలపై నృత్యించిన శ్రీ వేదాంతం - దేవదేవి రూపంలో ఒకటించిన హొయలు శ్రీ సహజమైన లాలిత్యం, ఎలుకుబడి - కంటి కింపుగను, వినసొంపుగాను వున్నాయి గీతాను గుణమైన అభినయం, జాతాను గుణమైన లయ భావాను గుణమైన ముద్రలు - అసామాన్యంగా ప్రదర్శించి మెప్పించారు శ్రీ వేదాంతం. విభవనారాయణుడుగా శ్రీ మహంకాళి శ్రీరాములు, వదురువాణిగా శ్రీ రత్తయ్య, రంగిసానిగా, శ్రీవెంకటేశ్వరరావు శ్రీనివాసుడు, భోగరాజుగా శ్రీ దర్శి చక్కగా నటించారు.

"తాంగుతోం" - అంటూ సూత్రధారుని వేషంలో శ్రీ వేదాంతం రాఘవయ్య ప్రవేశం మొదలు మంగళం పాడు వరకు వినే దినుపులు, ఎలికిన వాతావరణం వారున్నాయి

ఈ సంగీత సభలు కాని నృత్య నాటికలు కాని సామాన్యుని కక్షను ఖాతరు కూడిన ఇతి వృత్తాలను ప్రదర్శించినవుంటే. వాటికి ప్రాచుర్యం సామాన్యునికి వాటి పట్ల అభిలాష లభ్యమవుతాయి ఉదా॥ భారతదేశానికి స్వాతంత్ర్య మిచ్చే విషయం లో - ఒక రాయబారివర్గాన్ని ప్రదర్శించింది దాన్ని అధారంగా "నిప్పూ భారతం" - కూచిపూడి నృత్యనాటికను ప్రదర్శించిన పాత్రధారులు అశేష జన సామాన్యాన్ని ఆకర్షించినదిఅంతేకాకఅనుభవాన్ని పదికాలాలవాటు జీవించేట్లు చేసింది అలాకాకుండా నటిలాగ వుంటే-ఇవి కొంత దాకే ఎదిగేవుమవుతాయి

నవంబరు 21 22 23 తేదీలలో రోటరీ ఆడిటోరియంలో ఏర్పాటు చేసిన ఈ ప్రదర్శనం ప్రారంభ దినాన, సంస్థ నిర్వాహకులు శ్రీ హరినారాయణ, అహూతులకు, కళాకారులకు స్వాగతం చెప్పారు.

"సుడిగుండాలు"

వాడకప్రదర్శన

శ్రీనటరాజకళామండలివారు తమ నవరసరంగ కార్యక్రమంగా "సుడి గుండాలు" నాటక ప్రదర్శన ఏర్పాటు చేశారు.

శ్రీ రాంజి రచించిన ఈ నాటకంలో, ధర్మారావు శ్రీ రంగారావు సత్యంగా శ్రీ అప్పారావు, భారతిగా శ్రీమతి సుహాసిని, శాంతిగా కుమారి మణికుమారి, ఇంకా శ్రీయుతులు కృష్ణమూర్తి రమణ, సీతారామారావు నాగేశ్వరరావు, భాస్కరరావు, గరికిపాటి పాత్రోచితంగా నటించారు

శ్రీ రంగదాసు దర్శకత్వం, శ్రీ అప్పారావు అహార్యం. శ్రీ వెంకటేశ్వరరావు సంగీతం నిర్వహించారు, "నటీనటబృందం" కాకినాడ వారు నెలిండ్ల హనుమంతరాయ స్మారకార్థం ఈ నాటకాన్ని నవంబరు 30 న ప్రదర్శించారు.

— వి. యస్.

గిద్దలూరులో ఎ. పి. ఎస్. ఆర్. టి. సి. జనరేషన్ కాంట్రాక్టు అర్థికమంత్రి శ్రీ పిడికిల రంగారెడ్డి కలుసుకున్నారన చేశారు చిత్రంలో ఆర్ టి సి. చైర్మన్ శ్రీ పి నరసింగరావు డివ్యూటీ జనరల్ మేనేజరు శ్రీ పి వి జనార్దనను చూడవచ్చు.
చిత్రం : నలూరి అంజయ్య (స్టాఫ్ ఫోటో గ్రాఫర్)

మధ్యప్రదేశ్ ఉద్యోగుల పించన్ల పునర్వ్యవస్థీకరణ

భోపాల్ డిసెంబరు 13

రాష్ట్రప్రభుత్వోద్యోగుల వారికుటుంబాల పింఛన్లు కేంద్ర ప్రభుత్వోద్యోగుల పింఛనుతో సమానంగా పెంచుతూ మధ్యప్రదేశ్ ప్రభుత్వం పింఛన్ పథకాన్ని పునర్వ్యవస్థీకరించింది

పింఛను పథకాన్ని పునర్వ్యవస్థీకరణ వల్ల రాష్ట్ర ఏడుత్వానికి సంవత్సరానికి రు 50 లక్షలు అదనంగా వ్యయం అవుతుందని రాష్ట్ర పరుతం చీఫ్ సెక్రటరీ శ్రీయస్ పి వర్మ ఎగ్రిక్యుటివ్ వారికి చెప్పారు.

1975 జూలై నుండి కొత్త పింఛను విధానం అమలులోకి వస్తాయని అయన చెప్పారు.

నందిగామ తాలూకా యువజనోత్సవాలు

నందిగామ డిసెంబరు 13

భారత కమ్యూనిస్టుపార్టీ 60 వ వార్షికోత్సవం సందర్భంగా నందిగామ తాలూకా స్థాయిలో యువజనోత్సవాలు డిసెంబరు 22 నుండి 24 వరకు జరుగుతాయి

ఈ నందిగామ యువజనోత్సవాల అహ్వానసంఘ కార్యాలయాన్ని ఈనెల 15 వ తేదీన అజ్జంపూడి గ్రామంలో జిల్లా యువజన సమాఖ్య కార్యదర్శి శ్రీ పద్మావతి కిషోర్ ప్రారంభోత్సవం చేశారు

కార్యదర్శి పద్మావతి శ్రీ పిన్నా రాధాకృష్ణమూర్తి యువజనసంఘం ఎలాకార్డ్ అవిష్కరించారు

ఈ సందర్భంగా జరిగిన సభకు అహ్వానసంఘ కార్యాధ్యక్షుడు శ్రీ కట్టెకొండ నాగేశ్వరరావు అధ్యక్షత వహించగా వి వారు.

సభకు అహ్వానసంఘ అధ్యక్షుడు శ్రీజల్లి ఏసుబాబు అధ్యక్షత వహించారు.

సభలో తాలూకా కమ్యూనిస్టు సమితి కార్యదర్శి శ్రీ చూర్యాచేపల నాగేశ్వరరావు జిల్లాకు సర్పంచ్ శ్రీ యం. వి సోమయ్యలు, జిల్లా యువజన సమాఖ్య కార్యదర్శి శ్రీ పద్మావతిని కిషోర్, తాలూకా యువజన నాయకులు శ్రీ మోలాల, శ్రీ కోటేశ్వరరావు స్వర్ణోత్సవాల గ్రామాభివృద్ధిను తలపుతూ, యువజనులు వాటు జరుపవలసిన కార్యక్రమాలను వివరించారు.

ఉత్సవాలకు అయ్యే లక్షగాను అక్కడికక్కడే కొంచెం దన, ధాన్య సహాయాన్ని ప్రకటించారు.

దాన్ని వివరించారు. యువజనుల కర్తవ్యాన్ని తెలిపారు

పట్టణ కమ్యూనిస్టు సమితి కార్యదర్శి శ్రీ వై. శ్రీనివాసరావు సందేశం ఇచ్చారు అనంతరం పట్టణంలోని జూనియర్ కాలేజీని డిగ్రీ కాలేజీగా మార్చాలని, మామిడికుదురు స్టేషన్ నెంబరు వన్ మరియు స్టేషన్ నెంబరు రెండు లోని ఎంప్లాయ్‌మెంట్ ఎక్స్ఛేంజ్ ఆఫీసును నెంబరు వన్‌లోకి మార్చాలని, నిరుద్యోగులకు ఉద్యోగాలు కల్పించాలని కోరుతూ సదస్సు తీర్మానించింది.

తర్వాత నూతన కమిటీని ఎన్నుకొన్నారు శ్రీ కే. బాల అధ్యక్షులుగా శ్రీ ఆర్. సత్యనారాయణ ఉపాధ్యక్షులుగా శ్రీ ఆర్ పాండురావు, సహాయ కార్యదర్శులుగా శ్రీ ఎం. బాలకృష్ణ కార్యవర్గ సభ్యులుగా మరో 15 మంది ఎన్నికయ్యారు

కృష్ణాజిల్లా బాల్ బాడ్మింటన్ అసోసియేషన్

విజయవాడ, డిసెంబరు 13

కృష్ణాజిల్లా బాల్ బ్యాడ్మింటన్ అసోసియేషన్ సమావేశం డిసెంబరు 15 న శ్రీ ఎస్ జి ఆర్. ఆంజనేయులు అధ్యక్షతన జరిగింది.

సమావేశంలో ఎన్నికలు జరిగాయి.

ప్రధాన పోషకులుగా శ్రీ జి పి రావు (మున్సిపల్ సెక్రటరీ ఆఫీసర్) పోషకులుగా శ్రీ ఎస్ వెంకటనారాయణ (ఆర్. టి. సి. డిస్ట్రిక్టు మేనేజరు) శ్రీ డి. ఎల్ ఎన్. మూర్తి (డిప్యూటీ డివిజనల్ కమిషనర్) శ్రీ కే పూర్ణానందం (వర్డర్ ఎకౌంట్) శ్రీ పి జి బెనర్జీ (ఫిలిం ఛాంబర్ అఫ్ కామర్స్)

గౌరవాధ్యక్షులుగా డా॥ సి. ఎస్ రావు అధ్యక్షులుగా శ్రీ వి. పాండురంగారెడ్డి, ఉపాధ్యక్షులుగా శ్రీయుతులు శ్రీ జె వి రాజారావు, కే రాజారావు ఎస్. రాంప్రసాద్, మరో ఇద్దరిని నూజివీడు, గుడివాడనుండి ఎన్నిక చేశారు.

ప్రధాన కార్యదర్శి శ్రీ రాబర్టసన్, కార్యదర్శులు శ్రీ పరంధామయ్య. శ్రీ వి. సాంబశివరావు కోశాధికారిగా శ్రీ బొప్పా సుబ్రహ్మణ్యం మరో 10 మంది కార్యవర్గ సభ్యులను ఎన్నిక జేశారు.

త్రాగు నీటిలో మలం పెట్టిన భూస్వామి అమానుష దుశ్చర్య

తాలాయిపాడులో

నూజివీడు పేట డిసెంబరు 13

నెలూరు జిల్లా నూజివీడుపేట తాలూకాలోని తాలాయిపాడు గ్రామ భూస్వామి పేడలు వాడుకుంటున్న త్రాగునీటి బోరు పంపులో ఇటీవల మలం పెట్టించిన దాడాణ ఉదంతం ఒకటి బయటపడింది

ఈ గ్రామంలోని 50 మంది దళితవేదర్లకు చెందిన బావిలో ఇ మలం పెట్టించి సురధంగా నీరు లభ్యమయ్యేలా చేస్తానని అగ్రకుల భూస్వామి వారిని నమ్మించి మలంను టించాడు దానివల్ల బావిలోని నీటిను తన బానిసలకు మళ్ళించి తన సమ్మంగిడుపుకున్నాడు.

కొన్నాళ్ళకు బావిలోని నీరు ఎండిపోగా మలంలో బోరును దింపి కరెంటుమోటారు బిగించి ఆ రైతు తుంటాలను నీరు తీసుకు వెళ్ళడానికి అనుమతి ఇచ్చాడు

అయితే వారు తమ ఎనుకకు రాలేదని వ్యవసాయం చేసుకుంటున్నారనే కక్షతో అన్నలలో ఎం.డిన్ కలిసి గ్రామంలోని 50 కోళ్ళను క్రూరంగా చంపేశాడు

ఈ విషయంపై వారు నాయుడుపేట పోలీసుస్టేషన్‌లో రిపోర్టు చేసినప్పటికీ పోలీసులు మహోగ్రుడైన భూస్వామి మాన వత్వం కోల్పోయి మంచినీరుతెచ్చుకుంటున్న అ బోరులో పూర్తిగా మలాన్ని పెట్టించాడు

సబ్ మరీన్ స్పెక్టరు అబోరును తీసివేయమని చెప్పినా యజమానికి ఆ భూస్వామి ఎట్టి చర్యా తీసుకోలేదు.

తాలూకా వ్యవసాయ కార్మిక సంఘం కార్యదర్శి గూడూరు సత్-కలెక్టరుకు, నూజివీడుపేట తహసీల్దారుకు అనేక దరఖాస్తులు చేసుకున్నా కిమ్మకు నీరెత్తినట్లు ఎటి చూడకుండా వున్నారు

ఇ కా ఇలానే అన్యాయం జరిగే కక్షలో ఇక్కడి పేదవారు మ చిపిక్కిన నోరుకోక అసక్త యిన్నందులకు గురియై అవకాశ ముందని అనువల్ల పరిత్యక్ష వెంటనే కదిలి ఆ భూస్వామి దుశ్చర్యపట్ల కదిలినంగా వ్యవహరించి తగు చర్య తీసుకోవాలని మంచినీటి సౌకర్యం కల్గించి పేదలను కాపాడాలని ప్రజలు కోరుతున్నారు. (వి వి)

అరుంధతీయుల స్మశానాన్ని కాజేసిన భూస్వాములు

నూజివీడుపేట డిసెంబరు 13

నెల్లూరుజిల్లా నూజివీడుపేట తాలూకా నాయుడుపేట పోస్టు కామారు గ్రామంలో అరుంధతీయుల స్మశాన భూమి 3 ఎకరాల 71 సెంట్ల విస్తీర్ణాన్ని ఈఅమాయక అరుంధతీయులకు తెలియకుండా స్థానిక కరణం 1962 లో పోలీసు కానిస్టేబుల్ శ్రీ బాజీ సాహెబ్ పేరి పట్టా చేసుకుంటాడు

గ్రామంలోని పెద్ద భూస్వాములైన శ్రీ ముప్పాళ్ళ కృష్ణంరాజు శ్రీ కిరాటి నాయుడు అనే పేముడు 2 ఎం ఎకరాలు కొన్నామని చెప్తూ హరిజనులను ఈ స్థలంలోకి రానివ్వటంలేదు

ఈ విషయాన్ని సబ్ కలెక్టర్‌కు వ్యవసాయ కార్మిక సంఘం తరపున దరఖాస్తుచ్చుకోగా అ పట్టాను రద్దు చేస్తున్నట్లు కోగా అ పట్టాను రద్దు చేస్తున్నట్లు హామీ యిచ్చారు.

నాయుడుపేట పిర్కా వ్యవసాయ కార్మికుల సదస్సు

నూజివీడుపేట, డిసెంబరు 13

నెల్లూరు జిల్లా నూజివీడుపేట తాలూకా నాయుడుపేట పిర్కా వ్యవసాయ కార్మికుల సదస్సు ఈ నెల 23 న శ్రీ జయామయ్య అధ్యక్షతన జరిగింది.

8 గ్రామాల నుండి ముఖ్యకార్యకర్తలు వ్యవసాయకార్మికులు 60మంది హాజరైనారు. ఈ సమావేశంలో నెల్లూరు జిల్లా వ్యవసాయ కార్మిక సంఘ (ఐఎన్‌టియుసి) కార్యదర్శి శ్రీ యం ఏదంబరం, గూడూరు డివిజన్ సంఘ కార్యదర్శి శ్రీ పోలాప్ రమణయ్య జె వి. నారాయణ నూజివీడుపేట తాలూకా కమ్యూనిస్టు సమితి కార్యదర్శి కె. కోదండరామిరెడ్డి యువజన సంఘ నాయకులు యం. పార్థసారథులు 20 అంశాల కార్యక్రమం పైన వ్యవసాయ కార్మికుల సంఘ విస్తారం పైన వివరించడం జరిగింది

పిర్కాలో సభ్యత్వం చేర్చుటంకు నిర్ణయించారు కామారు బంజరు భూములను పేదలకు పంచాలని యిన్నాలని కోరుతూ తీర్మానించారు 10 మందితో కమిటీని ఎన్నుకున్నారు.

అధ్యక్షులుగా యూనియన్ కార్యదర్శి శ్రీ అమ్మాసెట్టి సుబ్బారావు, ఉపాధ్యక్షులుగా అ జయ్య ప్రధాన కార్యదర్శిగా దాసా వెంకటయ్య కోశాధ్యక్షుడుగా వెంకటయ్య కోరారు కార్యదర్శిగా వెంకట కిష్టయ్య కోశాధికారిగా కంటి పెద్దమల్లు ఎన్నికయ్యారు

అన్నదాన సత్రానికి ధర్మకర్తల నియామకం

గుడివాడ డిసెంబరు 13

ఇటీవల స్థానిక పుంటపాల నాగభూషణం అయ్యవైశ్య అన్నదాన సత్రమునకు పట్టణ అయ్యవైశ్య యువజనసంఘ సభ్యులయిన సర్వశ్రీ పుంటపాల భాస్కరి శీతారామమూర్తి విస్సంశెట్టి బుచ్చయ్యరావు కొత్త కోదండరామయ్య గిడవల్లి వెంకటవర్గయ్యలను వెంకటనరసింహారావు ధర్మకర్తలుగా ఆంధ్రప్రదేశ్ ప్రభుత్వమువారు నియమించిరి

ఈనెల 5 వ తేదీన యీసత్రంలో ఎండోమెంట్సు ఇనస్పెక్టరువారి సమక్షమున సభ్యులచే ప్రమాణ స్వీకారం జరిగిన అనంతరం ఏకగ్రీవంగా శ్రీపుంటపాల భాస్కరశీతారామమూర్తిని చైర్మన్‌గా ఎన్నుకొనిరి పాలక వర్గమును అభినందిస్తూ అయ్యవైశ్య యువజన సంఘం తరపున సంఘ అధ్యక్షులు అయిన శ్రీ ఓరుగంటి పిచ్చయ్యచే సభ్యులను సన్మానించిరి ఈ సంస్థాపనకు జరిగిన ఉత్సవానికి పట్టణ వైశ్యసంఘ అధ్యక్షులు శ్రీ యం. వి. యస్ బ్రహ్మానందం. శ్రీ మద్ది మోహనరావు, శ్రీ మామిడి రామకృష్ణ పరిరక్షణ, అధికార అధికార, అనధికార ప్రముఖులు వైశ్యులు హాజరయ్యారు (వి. వి.)

పాల్వంచ వైశ్యులచే రు. 15 వందల నిధి

పాల్వంచ, డిసెంబరు

ప్రపంచ వైశ్య మహాసభ అధ్యక్షులు శ్రీ రోశయ్య ఇటీవల పాల్వంచ పర్యటన సందర్భంగా సాధక పాల్వంచ వైశ్యులు రు 1500 లు నిధిని సమావేశంలో సమర్పించారు.

వీరివెంట ప్రపంచ వైశ్య మహాసభ కార్యదర్శి శ్రీ బ్రహ్మానందం కమ్మంకల్లు వైశ్య ప్రముఖులు శ్రీ గెల్లా బసవయ్య శ్రీ వీరువల్లి సదాశివ రావు శ్రీ కోట గుడుపాటి పాల్గొన్నారు.

శ్రీ రోశయ్య మాట్లాడుతూ వైశ్య మహాసభ అన్నంత మాత్రాన ఇది పరిపూర్ణ వైశ్యులకే పరిమితం కాదని, ఈ సంఘం ఉద్దేశ్యం వైశ్యులు కూడా రాజకీయాలలో పార్టీలకు చేతనిచ్చేదికి కొనసాగుతున్నారు

వైశ్యులలో వెనుకబడిన విద్యార్థుల అభివృద్ధి కొరకై సంఘం తరపున పరిశ్రమలు పరిశ్రమలు పనులు చేయుటకు దీనికి వైశ్యులు తా సహకరించాలని కోరారు

స్థానిక పౌరసంఘ అధ్యక్షులు శ్రీమతి ఎలి రామలింగం అ నిధిని సమర్పించారు

శ్రీ బాలకోటయ్య వందన సమర్పణతో సమావేశం ముగిసింది. (వి వి)

చిన్నాయగూడెంలో సభ

20 అంశాల కార్యక్రమాన్ని బలపరుస్తూ

చిన్నాయగూడెం, డిసెంబరు 13

ఇటీవల పశ్చిమ గోదావరిజిల్లా చిన్నాయగూడెం గ్రామంలో గోపాలపురం సమితి అధ్యక్షులు శ్రీ అల్లూరి సర్వరాయుడు అధ్యక్షతన బహిరంగసభ జరిగింది.

సభలో సాధక కార్యనిర్వాహకులు శ్రీ పాలి వెంకట్రావు కలా వైద్యసంఘ కార్యదర్శి శ్రీ దుగ్గిరాల గోపాలకృష్ణ 20 అంశాల కార్యక్రమాన్ని బలపరుస్తూ ప్రసంగించారు.

చిన్నాయగూడెం రూరల్ బ్యాంక్ వారు యిచ్చిన 8 రిక్షాలను సభలో శ్రీ అల్లూరి సర్వరాయుడు వంగపెట్టారు.

గ్రామ సర్పంచ్ శ్రీ గుడా వివేకానంద స్వాగతం పలికారు రూరల్ బ్యాంకు కార్యదర్శి వందన సమర్పణ గావించారు. (వి. వి.)

ఘనపురంలో కామ్రేడ్ నారాయణ సంతాప సభ

మసీపట్నం, డిసెంబరు 8

అమరజీవి శ్రీ నారాయణరావు సంతాప సభ ఇటీవల ఇక్కడ జరిగింది

ఈ సభకు చుట్టుప్రక్కల గ్రామాల నుండి వచ్చిన 300 మంది ఎర్రజెండాలతో వారి పోటోను బండిపై అమర్చి ఊరేగింపు జరిపారు

వాయుంత్రం జరిగిన సభకు కూజీ ఎం. ఎల్. ఏ రామయ్య అధ్యక్షత వహించారు. దాల్లా సర్పంచ్ శ్రీ వాసయ్య బడికిరులు ప్రసంగిస్తూ శ్రీ నారాయణరావు కమ్యూనిస్టు పార్టీకి చేసిన సేవలను వివరించారు.

శ్రీ నారాయణరావుకు 4 గురు కుమారులు ఇద్దరు కుమార్తెలు వున్నారు

ఇంకా కుటుంబానికి తమ సంతాపాన్ని తెలియచేస్తూ ఆయనకుటుంబానికి ఆర్థికసహకారం చేయవలసిందిగా ప్రజలను కోరారు. (వి. వి.)

ఘనపురంలో కామ్రేడ్ నారాయణ సంతాప సభ

మసీపట్నం, డిసెంబరు 8

అమరజీవి శ్రీ నారాయణరావు సంతాప సభ ఇటీవల ఇక్కడ జరిగింది

ఈ సభకు చుట్టుప్రక్కల గ్రామాల నుండి వచ్చిన 300 మంది ఎర్రజెండాలతో వారి పోటోను బండిపై అమర్చి ఊరేగింపు జరిపారు

వాయుంత్రం జరిగిన సభకు కూజీ ఎం. ఎల్. ఏ రామయ్య అధ్యక్షత వహించారు. దాల్లా సర్పంచ్ శ్రీ వాసయ్య బడికిరులు ప్రసంగిస్తూ శ్రీ నారాయణరావు కమ్యూనిస్టు పార్టీకి చేసిన సేవలను వివరించారు.

శ్రీ నారాయణరావుకు 4 గురు కుమారులు ఇద్దరు కుమార్తెలు వున్నారు

ఇంకా కుటుంబానికి తమ సంతాపాన్ని తెలియచేస్తూ ఆయనకుటుంబానికి ఆర్థికసహకారం చేయవలసిందిగా ప్రజలను కోరారు. (వి. వి.)

నిప్పర్లవారి పాలెంలో బహిరంగసభ

అద్దంకి, డిసెంబరు 13

అద్దంకి తాలూకా వెంకటాపురం శివారు నిప్పర్లవారిపాలెంలో ఈ నెల 6 వ తేదీన గ్రామ సర్పంచ్ శ్రీ, జక్కాం వీరనారాయణరెడ్డి అధ్యక్షతన సభ జరిగింది.

సభలో జిల్లా కమ్యూనిస్టు నాయకులు శ్రీ బొజ్జా వెంకటస్వామి జిల్లా యువజన సమాఖ్య అధ్యక్షులు శ్రీ వై. వి. శంకరరావు తాలూకా కమ్యూనిస్టు నాయకులు శ్రీ కటారి బలరామిరెడ్డి, తాలూకా రైతు సంఘ కార్యదర్శి శ్రీ యం. రామకోటయ్య, తాలూకా వ్యవసాయ సంఘ కార్యదర్శి శ్రీ డి. అంజయ్య ప్రభృతులు 20 అంశాల ఆర్థిక కార్యక్రమం, ప్రజా సంఘాల కార్యకలాపాలను వివరిస్తూ ప్రసంగించారు

గ్రామస్థులు వ్యవసాయ కార్మిక సంఘ నిధికి అర్థిణాల సదరోర్లు విరాళంగా అందచేశారు

సంతాపానంతరం గ్రామ ప్రజా నాట్య మండలి వారిచే 'గరిబీతనం' నాటకం ప్రదర్శింపబడింది.

కళ్యాణదుర్గం తహశీల్దార్ అరెస్టు

లంచం తీసుకొంటుండగా

కళ్యాణదుర్గం డిసెంబరు 13

ఇటీవల అవినీతి నిరోధక శాఖోద్యోగులైన కర్నూలు డిప్యూటీ సూపరింటెండెంట్, అనంతపురం సర్కిల్ ఇన్స్పెక్టర్లు శ్రీయుతులు శంకరయ్య ఆదినారాయణ శెట్టి, హెడ్ కానిస్టేబుల్ వెంకటయ్యలు కళ్యాణదుర్గం తహసీల్దారు శ్రీ బసవన గౌడు, టి మహాబూబ్ సాబ్ నుండి రు 300 లు లంచం తీసుకొనుచుండగా అరెస్టు చేశారు

తరువాత కోర్టులో పై పరుదల చేశారు.

కళ్యాణదుర్గం తహశీల్దార్ అరెస్టు

లంచం తీసుకొంటుండగా

కళ్యాణదుర్గం డిసెంబరు 13

ఇటీవల అవినీతి నిరోధక శాఖోద్యోగులైన కర్నూలు డిప్యూటీ సూపరింటెండెంట్, అనంతపురం సర్కిల్ ఇన్స్పెక్టర్లు శ్రీయుతులు శంకరయ్య ఆదినారాయణ శెట్టి, హెడ్ కానిస్టేబుల్ వెంకటయ్యలు కళ్యాణదుర్గం తహసీల్దారు శ్రీ బసవన గౌడు, టి మహాబూబ్ సాబ్ నుండి రు 300 లు లంచం తీసుకొనుచుండగా అరెస్టు చేశారు

తరువాత కోర్టులో పై పరుదల చేశారు.

లారీ ప్రమాదంలో ఒకరు మృతి

మాచర్ల, డిసెంబరు 13

నల్లగొండజిల్లా కోదాడ పట్టణంలోని ఎలక్ట్రికల్ సర్కిల్ డివిజనల్ ఆఫీసులో హెల్పర్‌గా పని చేస్తున్న శ్రీ పి. నర్సింహారావు లారీ ప్రమాదంలో మరణించాడు.

ఎలక్ట్రికల్ సర్కిల్ డివిజనల్ ఆఫీసులోని వైకిరీపై పట్టణంలో ఆర్ టి సి బస్టాండ్ సమీపంలో ఎదురుగా 7 99 లారీ ఢీకొనటంతో అక్కడికక్కడే మరణించాడు

శ్రీ పి వీరారెడ్డి సెక్షన్ ఆఫీసర్ ఆ ప్రమాదాన్ని సందర్శించారు

ఈ కేసుపై కాకినాడ సర్కిల్ ఆఫీసు సిబ్బంది శ్రీ కృష్ణగౌడు విచారణ జరుపుతున్నారు.

కులాసాగా ఉన్న జె. పి.

బొంబాయి, డిసెంబరు 13

జయప్రకాశ్ నారాయణ్ ఆరోగ్యం క్రమంగా మెరుగుపడుతున్నదని ఆయన డాక్టర్ అనుపమ్ మిశ్రా మహిళ తెలిపారు ఆయన రాత్రి సుఖంగా నిద్రపోయారని పొద్దున్న కులాసాగా ఉన్నారని మెడికల్ బులిటిన్ తెలిపాడు.

ఇర్విన్ గ్రామ పట్వారీ అక్రమం

తాలూకా యువజన సమాఖ్య విజ్ఞప్తి

కర్నూలు, డిసెంబరు 13

మహబూబ్‌నగర్ జిల్లా కల్వకుర్తి తాలూకా ఇర్విన్ గ్రామ పట్వారీ యస్. వెంకట నర్సింహారెడ్డి అనుపు ఆర్. డి ఓ వద్ద రక్షిత కౌలుదారుడైన శ్రీ కటారి సత్యయ్యకు బదులుగా వంగూరు మండల యువజన వ్యక్తిని తీసుకెళ్ళి నాకు యీ భూమి వద్దు అనే తప్పుడు సాక్ష్యాన్ని భూస్వామికి అనుకూలంగా యిప్పించాడు

ఈ విషయం తెలిసిన అవలు కౌలుదారుడు తనకు జరిగిన అన్యాయాన్ని గురించి ఆర్. డి. ఓ కు దరఖాస్తు పెట్టుకొన్నాడు.

ఇలాంటి ఫోర్జరీ పని చేసిన గ్రామ పట్వారీని వెంటనే తొలగించాలని, అసలు కౌలుదారుకు న్యాయం కలిగించాలని తాలూకా యువజన సమాఖ్య అధ్యక్షులు విజ్ఞప్తి చేసింది, (వి వి)

సమిశ్రగూడెంలో పేదలకు ఇళ్లు పంచిన భూస్వామి

పిడదవోలు, డిసెంబరు 8

సమిశ్రగూడెంలోని పి దిల్లా. డి సర్వంలోగల 40 సంవత్సరాలుగా ఇండ్లు కట్టుకొని నివసిస్తున్న ఎజమాన అక్షరం నుండి తీసివేయాలనే ఉద్దేశ్యంతో స్థానిక భూస్వామి శ్రీ బొర్ర నూరన్న వారసులెంటు శ్రీ బొల్లా వెంకటరత్నం ఈ భూమిని 50 సంవత్సరాలు లీజుకు తీసుకొన్నామని దౌర్జన్యంగా కొన్ని పాకలు వేకి వేయించారు

దీనిపై ఇటీవల ఈ జిల్లా పర్యటనకు వచ్చిన విద్యాశాఖామాత్యులు శ్రీ నుంచి వెంకట కృష్ణారావుకు సూపరింటెండెంట్ ఇంజనీర్‌కు అపీలు మెమొరాండం సమర్పించారు.

ఈ స్థలానికి సంబంధించి ధవళేశ్వరం సూపరింటెండెంట్ ఇంజనీరు శ్రీ హనుమంతరెడ్డి విచారణకు వచ్చినప్పుడు నానికక్కమ్యూనిస్టు నాయకులు శ్రీ మారెళ్ళ నరసింహారావు, శ్రీ టి వి రత్నం లీజుకు తీసుకొన్నవారు చేసే ఎమలు గురించి వివరించారు ఇంకా వీరు ఈ బోర్డు ఇటుకలు తయారుచేయుచున్నారని, బూడిద మట్టిగుడ్డలు వేసినవి చూపించారు.

ఈ పాకలలో నివసించుకుంటూవారుగా వచ్చి శ్రీ బొల్లా వెంకటరత్నం చేయుచున్న దౌర్జన్యాలను గురించి అప్పుడే వీరు లీజుకు తీసుకొన్న ఈ భూమిలో కొంత వ్యక్తిగత నిర్మాణం కొరకు అమ్మారని వివరించారు.

కాపున ఈ విషయంపై ప్రభుత్వంవారు తక్షణ చర్యలు తీసుకొని వారికిచ్చిన లీజును రద్దుచేసి తమకు ఇండ్లస్థలాలకొరకు పట్టాలు ఇప్పించవలసినదిగా కోరారు.

నిడదవోలులో విద్యార్థుల దినోత్సవం

ఇటీవల క్రిస్మస్ మిషనరీలు నడుపుతున్న హైస్కూలు, కాన్వెంటు విద్యార్థులకు అటం వాటల పోటీలు జరిగిన పిందర్భంగా సభ జరిగింది సభలో విద్యార్థులు వివిధ రకాల వేషధారణ, పాటలు, నృత్యాలతో ప్రదర్శనలు యిచ్చారు చన్న పిల్లలకూడ ప్రదర్శించారు

మిగిలిన పోటీలలో గెలుపొందిన విద్యార్థులకు పిరిలైజర్సు అండ్ ఇండస్ట్రియల్ కార్పొరేషన్ వార్డనరు శ్రీ ఎ అద్యంతి రామారావు బహుమతులందజేశారు.

సభలో లైన్స్ జిల్లా డిప్యూటి గవర్నరు శ్రీ కొత్తపల్లి రామారావు ఉపన్యసించారు సంస్థ తరపున కరస్పాండెంటు శ్రీ తోడ కొయినాటి అభినందనలతో సభా కార్యక్రమం ముగిసింది.

పిల్లల వ్యాధులు, ఆరోగ్యం అను అంశంపై ప్రసంగం

లైన్స్ క్లబ్ సమావేశంలో కాకినాడ రంగరాయ మెడికల్ కాలేజి ప్రొఫెసర్ డా॥ పి. యస్. కృష్ణమూర్తి "పిల్లల ఆరోగ్యం వ్యాధులు" అను విషయంపై మాట్లాడారు. సభకు లైన్సు అధ్యక్షులు శ్రీ పి. రామచంద్రరావు అధ్యక్షత వహించారు. కార్యదర్శి శ్రీ యస్. సుబ్రహ్మణ్యం క్లబ్ కార్యకలాపములు వివరించారు ముఖ్య అతిథి డా॥ శ్రీ పి. రామచంద్రరావుకు పరిచయం చేసారు లైన్సు డిప్యూటీ గవర్నరు శ్రీ కొత్తపల్లి రామారావుకూడ మాట్లాడారు. పిల్లికలు అడిగిన కొన్ని ప్రశ్నలకు డా॥ కృష్ణమూర్తి వివరణలు ఇచ్చారు. క్లబ్ కార్యదర్శి అభినందనతో సభ ముగిసింది

మున్సిపల్ వర్కర్స్ సమావేశం

కొప్పోలు, డిసెంబరు 13

పశ్చిమ గోదావరిజిల్లా కొప్పోలు మున్సిపల్ వర్కర్సు సమావేశము ఇటీవల జరిగింది సమావేశంలో కార్మిక నాయకులు శ్రీ టి వి. రత్నం, శ్రీ బొప్పా సూర్యారావులు. రాష్ట్ర కార్యవర్గ సమావేశ నిర్ణయాలు, ఇటీవల రాష్ట్ర నాయకులు ప్రభుత్వంవద్ద

1978-79 నాటికి వెయ్యి కోట్ల ఎగుమతి లక్ష్యం : కేంద్ర మంత్రి శ్రీ జార్జి వెల్లడి

భోపాల్, డిసెంబరు 13

దేశంలో ప్రస్తుత పారిశ్రామిక వాతావరణం మెరుగుపడినదృష్ట్యా, 1978-79 నాటికి వెయికోట్లరూపాయల విలువచేసే దారి ఇంజనీరింగ్ విద్యుత్ పరికరాలను ఎగుమతి చేయడానికి భారత ప్రభుత్వం ఒక పథకాన్ని చేపడుతున్నట్లు కేంద్ర దారీ పరిశ్రమల శాఖ స్టేట్‌మంత్రి శ్రీ ఎ. వి. జార్జి వెల్లడించారు.

ప్రస్తుతం దారీపరిశ్రమల పరికరాల ఎగుమతి సంవత్సరానికి రు 300 కోట్ల మేరకు వుంది.

నివుణతలోనూ, అభివృద్ధిలోనూ దాదాపు తమతో సమానంగా అభివృద్ధి చెందుతున్న దేశాలతో అత్యంత అభివృద్ధి చెందిన దేశంగాను అభివృద్ధి చెందిన దేశాలు ప్రస్తుతం భారత్‌ను గుర్తించాయని అయన యిక్కడ ఒక పత్రికా సమావేశంలో తెలిపారు.

"ఆ దేశాలమధ్య ఈ గుర్తింపు బాగా వినియోగపడుతుంది" అని అయన చెప్పారు.

కేంద్ర ప్రభుత్వం ఒక ప్యూహాన్ని రూపొందిస్తున్నదని. దీని క్రింద భారీ పరిశ్రమలు తమ పరికరాలను ఎగుమతి చేయడానికి అవకాశం కల్గుతుందని. అట్లాగే హూడా వివిధ దేశాలనుండి ఇప్పటికే వస్తున్నాయని అయన అన్నారు.

స్వదేశీ భారీపారిశ్రామిక అభివృద్ధి ప్రగతి వేగాన్ని నుద్దిరించేందుకు ఎంతైనా అవసరముందని అయన చెప్పారు.

సిల్కు ఉత్పత్తి పెరుగుదల

కర్నూల్, డిసెంబరు 13

దేశంలో గత పాంచ వార్షికాలలో సిల్కు ఉత్పత్తి 24 రెట్లు పెరిగింది.

1951-52 లో దాదాపు 124 లక్షల కిలోగ్రాముల సిల్కు ఉత్పత్తి కాగా, 1974-75 కు అది 30 లక్షల కిలోలకు పెరిగింది

సిల్కు ఉత్పత్తితో పాటు ఎగుమతి కూడా పెరిగిందని అధికారవర్గాలు పేర్కొంటాయి.

1950-51 లో కేవలం రు 3. లక్షల విలువగల సిల్కు ఎగుమతి కాగా గత సంవత్సరం రు 13 కోట్ల విలువగల సిల్కు ఎగుమతి అయింది.

అహ్మదాబాద్‌లో సిండికేట్ ఎ.ఐ.సి.సి. సభ

మద్రాసు, డిసెంబరు 13

సిండికేట్ ఎ. ఐ. సి. సి. మహాసభ 1976 జనవరి చివరి వారంలో అహ్మదాబాద్‌లో జరుగుతుందని ప్రధాన కార్యదర్శి శ్రీ మహాబాయ్‌పటేల్ నేడిక్కడ పత్రికలవారికి చెప్పారు

మహాసభ జరపవలసిందని గుజరాత్ సిండికేట్ ముందుకువెళ్లి అందుకు అంగీకరించామని చెప్పారు.

కామరాజ్ స్మృతికి తగిన చిహ్నం ఏర్పరచేందుకు పి.రామచంద్రన్ కన్వీనరుగా ఒక కమిటీని కార్యవర్గం నియమించింది ఎస్. కె. పాటిల్, నిజలింగప్ప, పి సి సేన్, బాబూభాయ్ పటేల్, మొహిందర్ కౌరి లున్నారు.

పొట్టి శ్రీరాములుకు శ్రద్ధాంజలి

హైదరాబాదు డిసెంబరు 13

ఆంధ్రరాష్ట్ర సాధనకై ప్రాణార్పణం చేసిన అమరజీవి పొట్టి శ్రీరాములు స్మృతికి గౌరవంగా డిసెంబరు 15 వ తేదీ ఉదయం 11 గంటలకు రెండు నిముషాలపాటు మౌనం పాటించి శ్రద్ధాంజలి ఘటించాలని ప్రభుత్వం ఆదేశించింది.

సోమవారంనాడు ఉదయం పరిగ్గా 11 గంటలకు పాఠశాలలు, విద్యాలయాలు, ప్రభుత్వ కార్యాలయాలు, ఇతర సంస్థలలో రాష్ట్రమంతటా రెండు నిముషాల పాటు మౌనం పాటించబడుతుంది

మార్గదర్శి సూత్రాలకు లోబడి సంపాదకుల స్వేచ్ఛ

ఢిల్లీ హైకోర్టు తీర్పు

న్యూఢిల్లీ డిసెంబరు 13

వార్తాపత్రికల యజమానులు నిర్ణయించిన ఎడిటోరియల్ పాలసీ, మార్గదర్శి సూత్రాల పరిమితులకు లోబడి వార్తాపత్రికల సంపాదకులు అభిప్రాయాలు, వార్తల విషయంలో స్వేచ్ఛ, పూర్తి అధికారం కలిగివుంటారు.

అపకీర్తి ప్రచురించే వార్తలు, అభిప్రాయాలు, వ్యాజ్యాల విషయమై నిరాధారంగా నయినా దోక్యం చేసుకోవటం లేక ఇతర ప్రయత్నాలు చెయ్యడం వారి స్వేచ్ఛకు భంగకరమే అవుతుంది.

ఢిల్లీహైకోర్టు ప్రధాన న్యాయమూర్తి శ్రీ టి పి అరోరా తాతాచారి, జస్టిస్ ఎస్. ఎస్. ధాందా, హిందుస్థాన్ టైమ్స్ డైరెక్టర్ల బోర్డు చైర్మన్ శ్రీ కె. కె. బిర్లా, సెప్టెంబరి 22 వ తేదీన ప్రచురితమైన ఎడిటోరియల్ కేసును విచారించినప్పుడు ఈ తీర్పు వెలువరించారు.

రాష్ట్ర విద్యుత్ బోర్డులకు రుణాలు

జీవిత భీమా సంస్థచే

బొంబాయి డిసెంబరు 13

గత సంవత్సరంలో జీవిత భీమా సంస్థ రుణాలద్వారా రు. 10.63 కోట్లను, బాండ్ల ద్వారా రు. 2.25 కోట్ల మేరకు ఆర్థిక సహాయాన్ని రాష్ట్ర విద్యుత్ బోర్డులకు విస్తరించ చేసింది.

ఎంకటస్‌కు రు 4.28 కోట్లు, మధ్య ప్రదేశ్‌కు రు. 3.65 కోట్లు, మైసూర్ విద్యుత్ సంస్థకు రు. 2.10 కోట్లు చందాలుగాను, ఒరిస్సాకు రు. 1.25 కోట్లు, ఉత్తర ప్రదేశ్‌కు రు 1 కోటి బాండ్ల రూపంలోను యిచ్చినట్లు యల్. ఐ సి నిన్న ఒక పత్రికా ప్రకటనలో తెలిపింది.

మహిళల ఆరోగ్యంపై సదస్సు

న్యూఢిల్లీ, డిసెంబరు 13

అంతర్జాతీయ మహిళా సంవత్సరం కార్యక్రమంలో భాగంగా మహిళల ఆరోగ్యంపై డిసెంబరు 23 న సదస్సు జరుగుతుంది.

ఈ సదస్సును ప్రధానమంత్రి శ్రీమతి ఇందిరాగాంధీ ప్రారంభిస్తారు

పరిశ్రమలలో మహిళల సమస్యలు, కాన్సర్ గుండెజబ్బులు మొదలైన వాటిపై సదస్సు చర్చిస్తుంది.

బీహార్‌లో 35 వేల ఎకరాల మిగులు భూమి సేకరణ

పాట్నా, డిసెంబరు 13

భూసంస్కరణ పరిమితి చట్టం క్రింద ఇప్పటికి 35 వేల ఎకరాలమిగులుభూమిని సేకరించడం జరిగిందని బీహార్ రెవెన్యూ శాఖ స్టేట్ మంత్రి శ్రీ కాశ్వీర్ అహ్మద్ నిన్న శాసనసభ ప్రశ్నోత్తరాల సమయంలో వెల్లడించారు.

అందులో 6 వేల ఎకరాలు భూమిలేని పేదలకు ఇవ్వడం జరిగింది.

భవిష్యత్తులో పాట్నాను వరదల నుండి కాపాడుకోవడం కోసం రక్షణ చేయడానికి బీహార్ ప్రభుత్వం ప్రత్యేక ఎకరాన్ని రూపొందించింది. రెవెన్యూమంత్రి రాంజైపాల్ సింగ్ తెలిపారు.

పథకాన్ని కేంద్రం ఆమోదానికి పంపామని కూడా తెలిపారు.

సి. ఐ. ఏ.కు సహాయకులుగా మతాధికార్లు

వాషింగ్టన్, డిసెంబరు 13

విదేశాల్లో సమాచారాన్ని రాబట్టేందుకు సి ఐ ఏ. అధికారులు మతాధికార్ల సహాయ సహకారాలనూడా తీసుకుంటున్నారు.

ఇకముందటనూడా వారి సహాయ సహకారాలు పొందడం కొనసాగిస్తామని పోప్ ప్రభుత్వం సి ఐ ఏ అధికారులు నూతన విధుంగని అమెరికా సెనెటరీ హోరోషీల్డ్ నేడాక ప్రకటనలో తెలిపారు

ఇలాటి అప్రతిష్ఠాకరమైన పనులు మతాధికార్లను పాపులుగా వినియోగించే పద్ధతికి స్వస్తిచెప్పవలసిందిగా కోరుతూ తాను త్వరలో ఒక లేఖ ప్రధాన పెట్టబోతున్నానని అయన తెలిపారు.

విదేశాలలో తమ మతాధికారులను ఇలా వినియోగించుకోవడంవల్ల అమెరికా కీర్తికాంక్షకు నష్టం అనతిష్ట పాలవుతుందని అయన అన్నారు

ఈ పద్ధతికి వెంటనే స్వస్తి చెప్పవలసిందిగా కోరుతూ తాను ఒక పిటిషనులో సి. ఐ ఏ డైరెక్టర్ కోర్టుకు, అధ్యక్షుడు ఫోర్డుకు లేఖ రాశానన్నారు

తంతి-తపాలా సౌకర్యాల వివరాలు

న్యూఢిల్లీ, డిసెంబరు 13

ఈ సంవత్సరం అక్టోబరు 1 వ తేదీ నాటికి దేశంలోని తపాలా కార్యాలయాల సంఖ్య 1,17,234 వి టి లో 1,05,324 తపాలా కార్యాలయాలు గ్రామ ప్రాంతాలలోనే వున్నాయి గ్రామప్రాంతాలలోనూ, వెనుకబడిన ప్రాంతాలలోనూ మెరుగైన తపాలా సదుపాయాలు కల్పించడంకోసం తంతి-తపాలా శాఖవారు కొన్ని ప్రమాణాలను నిర్దేశించారు. ఇందువల్ల ఈ ప్రాంతాలలో తపాలా ఆదాయం రాకపోయినప్పటికీ క్రొత్తగా తపాలా కార్యాలయాలు తెరవడం ప్రారంభమవుతున్నది.

ప్రస్తుతం దేశంలోని గ్రామాలలో 58.5 శాతం గ్రామాలకు ప్రతిరోజూ, 23.4 శాతం గ్రామాలకు వారానికి మూడుసార్లు, 11.1 శాతం గ్రామాలకు వారానికి రెండుసార్లు, 6.1 శాతం గ్రామాలకు వారానికి ఒక్కసారి తపాలా బట్వాడా అవుతున్నాయి. వారం కన్నా ఎక్కువ కాలానికి ఒకసారి తపాలా బట్వాడా అయ్యే గ్రామాల సంఖ్య చాలా తక్కువ-ఒకశాతం కన్నాకూడా తక్కువ. ఇలాంటి గ్రామాలకూడా తపాలా బట్వాడా మెరుగుపరచి వాటి సంఖ్య తగ్గించడానికి ప్రయత్నం జరుగుతున్నది.

ప్రతి తపాలా కార్యాలయం సగటున 4,669 మందికి ఉపయోగ పడుతున్నది

2 లక్షలకుపైగా చౌక దుకాణాలు

న్యూఢిల్లీ, డిసెంబరు 13

దేశంలో ప్రస్తుతం 2 లక్షల 13 వేలకు పైగా చౌక దుకాణాలు వాడకం దారుల సహకార సంఘాలు ఉన్నాయి. వీటివల్ల 4 కోట్ల 10 లక్షల మందికి ప్రయోజనం కలుగుతుంది.

కిలోలో సిన్ అమ్మడానికి దేశంలో లక్ష 28 వేల దుకాణాలు తెరవడం, కంట్రోల్ వస్త్రాలు అమ్మే దుకాణాల సంఖ్య 28 వేలు. వంటకు తాడే లోగ్గు అమ్మే దుకాణాల సంఖ్య 6 వేలు. ఈ దుకాణాలలో 75 శాతం గ్రామీణ ప్రాంతాలలోనే ఏర్పాటు చేశారు.

1974-75 లో దేశం మొత్తంలో జరిగిన కంట్రోల్ వస్త్రాల అమ్మకాలలో గ్రామ ప్రాంతాలలో జరిగిన అమ్మకాలు 80 శాతం ఉన్నాయి.

సంఘటితం కాని పారిశ్రామిక కార్మికులకు ప్రావిడెంటుఫండు

కేంద్ర కార్మిక మంత్రి ప్రకటన

భువనేశ్వర్, డిసెంబరు 13

సంఘటితంకాని రంగాలతో సహా పలు సెక్షన్లకు చెందిన కార్మికులను ప్రావిడెంటు ఫండు చట్టం క్రిందికి తీసుకురావాలని కేంద్రం ఆలోచిస్తున్నట్లు కేంద్ర కార్మిక మంత్రి శ్రీ రఘునాథరెడ్డి నేడు చెప్పారు

ప్రాంతీయ ప్రావిడెంటుఫండు కమిషనరు కార్యాలయ భవన ప్రారంభోత్సవానికి అధ్యక్షత వహిస్తూ ప్రావిడెంటు ఫండుసంస్థ అన్నివర్గాల కార్మికులను సంతృప్తి పరచలేక పోతోందనీ, అయితే పరిస్థితిని మెరుగు పరచేందుకు ఎల్లప్పుడూ కృషి జరుగుతూనే వుందనీ చెప్పారు. ప్రతి ఆఫీసు వెనుక ప్రతిపైలు సమస్యలో నుంచి ఏదో ఒక మానవ సమస్య వుంటూనే వుందనీ, వాటి విషయంలో ఎటిష్టవంతమైన ఏర్పాట్లు తీసుకుంటే గాని, భవనాల నిర్మాణం అర్థరహితమనీ అన్నారు.

ఒరిస్సా ముఖ్యమంత్రి శ్రీమతి నందినీ శతపతి భవనానికి ప్రారంభోత్సవం చేశారు కార్మికులు ప్రావిడెంటు ఫండులో తమభాగం చెల్లించినా, తాము దానివల్ల పూర్తి ప్రయోజనం పొందలేక పోతున్నామనీ యజమానులు తాము చెల్లించవలసిన వాటా చెల్లించక పోవడమే అందుకు కారణమని చెప్పారు.

అలీన దేశాల్లో ఖనిజ వనరుల జాతీయకరణ : ఐ. రా. స లో తీర్మానం ఆమోదం

ఐ. రా. స, డిసెంబరు 13

సంపన్న-పేద దేశాల మధ్య సంబంధాల సంస్కరణ దృష్ట్యా. పేద దేశాలు తమ యా దేశాలలోని స్థానిక ఖనిజ వనరులను జాతీయం చెయ్యడానికి వీలు కల్పించాలని అలీన దేశాల విజ్ఞప్తులు ప్రాతిపదికపై ప్రవేశపెట్టిన తీర్మానాన్ని నిన్న రాత్రి ఐ రా స జనరల్ అసెంబ్లీ ధృవీకరించింది

అలీన దేశాలు చేసిన విజ్ఞప్తులు రెండు పత్రాలలో పొందు పరచబడినట్లు అధికారులు. కడుపు ప్రధానక, ఆంతర్జాతీయ ఆర్థిక వ్యవస్థ స్థాపనకు కార్యాచరణ పథకం అ తీర్మానంలో చేర్చారు

అంతకు ఆ తీర్మానాన్ని, పాశ్చాత్య సంపన్న దేశాలు అధిక సంఖ్యలో బలపరచలేదు తీర్మానంపై అనుకూలంగా 114 దేశాలు, మూడు దేశాలు మాత్రం వ్యతిరేకంగాను ఓటు చేశాయి ప్రధానమైన పాశ్చాత్య దేశాలు 11 ఓటింగులో పాల్గొనకుండా గైరహాజరయ్యాయి

ఇండోనేషియా సైన్యాల ఉపసంహరణకు డిమాండ్

ఐ రా స డిసెంబరు 13

తిమోర్‌లో ఇండోనేషియా పైనికులను ఉపసంహరించవలసిందిగా ఐ రా స. జనరల్ అసెంబ్లీ తీర్మానంలో కోరింది

మొన్న ఐ రా. స ట్రస్టీ కమిటీ ఆమోదించిన ఈ తీర్మానాన్ని నిన్న జనరల్ అసెంబ్లీ ఆమోదించింది. తీర్మానానికి అనుకూలంగా 72 దేశాలు ఓటు చేశాయి. పోర్చుగల్ తీర్మానాన్ని వ్యతిరేకించి. 43 దేశాలు ఓటింగ్‌లో పాల్గొనలేదు

అమెరికా ఆరోపణకు టాంజానియా ఖండన

తమ దేశంలో క్యూబా పైనికులు వున్నారని ఆరోపిస్తూ అమెరికా ప్రతినిధి చేసిన ప్రకటనను టాంజానియా ప్రతినిధి వ్రేమ ఖండించారు.

సోవియట్ ఆదేశం మేరకు క్యూబా పైనికులు అంగోలా గినీ గినీబిసావ్, కాంగో, సోమాలియా, టాంజానియాలో వున్నారని అమెరికా అధికార ప్రతినిధులు ఒక్కరకటనలో ఆరోపించారు.

11 మందిని చంపిన మదవుటేనుగు మరో 12 మందికి గాయాలు

ఢాకా, డిసెంబరు 13

గత నాలుగు రోజులలో చిట్టగాంగ్ జిల్లాకు చెందిన అయిదు మంగల్ దుక్కుమార్ మక్ గ్రామ గ్రామాలలో ఒక మదవుటేనుగు 11 మందిని చంపివేసి, మరో 12 మందిని గాయపరచినట్లు నిన్న యిక్కడికి ఆకస్మికంగా అందిన వార్తల వల్ల తెలుస్తున్నది.

ఈ మదవు టేనుగు సంగు నదిని దాటి ఇద్దరు వ్యక్తులను చంపిన అనంతరం బస్తఖాలి కొండల అడవిలో ప్రవేశించినట్లు ఆ వార్తలవల్ల తెలుస్తున్నది.

దీని ఉధృతివల్ల అక్కడి గ్రామాల ప్రజలు అరచేతిలో ప్రాణాలు పెట్టుకొని జీవిస్తున్నారు.

ప్రజల సాధారణ జీవితాన్ని అస్తవ్యస్తం చేసినందున ఆ ఏనుగును వెంటనే చంపివేయాలని జిల్లా అధికారులు ఉత్తర్వు చేశారు.

ఫ్రాన్స్‌తో - ఈజిప్టు మైత్రీ ఒప్పందం

కైరో, డిసెంబరు 13

ఫ్రాన్స్ అధ్యక్షులు వాలేరిస్కార్డు ప్రస్తుతం జరుగుతున్న తమ పర్యటన సందర్భంగా మైత్రీ, సహకార ఒప్పందం పై సంతకాలు జరుగుతాయని ఈజిప్టు విదేశాంగ మంత్రి ఇస్మాయిల్ ఫాహీ నిన్న ప్రకటించారు.

సోవియట్‌తో వాణిజ్య ఆంక్షల రద్దుకై పోర్టు ప్రభుత్వ విజ్ఞప్తి

వాషింగ్టన్, డిసెంబరు 13

సోవియట్ యూనియన్, తదితర సోషలిస్టుదేశాలతో వాణిజ్యసంబంధాల విస్తృతికి వున్న ఆంక్షలను తొలగించవలసిందిగా పోర్టు ప్రభుత్వ అధికారులు హౌస్ పార్లమెంటును కోరారు.

సోవియట్ యూనియన్‌తో రు 200 లక్షల కోట్లకు మించి వాణిజ్యం చేయాలనే అంక్షలివిలంగా ఇతర యూరప్ దేశాలకు ఎగుమతులను ఉద్యోగాలిచ్చే పరిశ్రమలను వదులుకోవలసి వస్తున్నదని వారు అన్నారు.

సెనెట్ వాణిజ్య కమిటీ ముందు వాణిజ్య మంత్రి రోజర్స్ మోర్టన్, అర్థిక మంత్రి విలియం సైమన్‌లు సాక్ష్యం చెబుతూ పై విధంగా అన్నారు.

సోవియట్ యూనియన్‌తో వాణిజ్య సంబంధాల అభివృద్ధిచేసుకోవటం రాజకీయ సంబంధాల మెరుగుకు అవసరమని పోర్టు ప్రభుత్వం భావిస్తున్నదన్నారు.

జనవరిలో గ్రోమికో జపాన్ పర్యటన

టోకియో డిసెంబరు 13

సోవియట్ విదేశాంగ మంత్రి ఆండ్రీ గ్రోమికో జనవరిలో టోకియోకు అక్కడి జపాన్ ప్రభుత్వంతో శాంతిసంధి చేసుకుంటారు.

ఆయన పర్యటన తేదీ ఇంకా నిర్ణయించలేదు

బస్సుతో రైలు ఢీ: 11 మంది మృతి

తూర్పు టొరంటోలో

టొరంటో, డిసెంబరు 13

తూర్పుటొరంటో (కెనడా)లోని ఒకలెవెల్ క్రాసింగ్‌వద్ద ఒక రైలు బస్సును ఢీకొన్న పరిణామంగా 11 మంది నిన్న మృతిచెందారు

ఎంతమందికి గాయాలు తగిలిందీవెంటనే తెలియలేదు.

అయితే కనీసం 11 మంది గాయపడినట్లు తమకు తెలుసునని ఆస్పత్రిఅధికారులు తెలుపుతున్నారు

పశ్చిమ బెంగాల్ యూత్ కాంగ్రెస్ కమిటీ రద్దు

న్యూఢిల్లీ డిసెంబరు 13

యూత్ కాంగ్రెస్ అధ్యక్షులు శ్రీమతి ఆ విశాఖోనివక్షిమబెంగాల్ ప్రదేశ్ యూత్ కాంగ్రెస్ కమిటీని రద్దుచేసి నదీప్‌బందోపాధ్యాయ స్థానంలో రాష్ట్ర కమిటీ నూతన అధ్యక్షునిగా బరిదెబరన్ దాస్‌ను నియమించారు.

ప్రధాన కార్యదర్శులుగా బరిన్ మహాంతి దేవప్రసాద్‌రాయ్ పుంటారని ఆ మె చెప్పారు

రాష్ట్ర యూత్ కాంగ్రెస్ సహాధ్యక్షులుగా రాష్ట్ర సమాచారశాఖ మంత్రి సుబోధ్ ముఖర్జీ, శాసనసభ్యులు లక్ష్మీకాంతపోలే వుంటారు.

ఐ.ఎన్.టి.యు.సి కేంద్ర మహిళా కార్మిక కమిటీ

న్యూఢిల్లీ డిసెంబరు 13

ఐ.యన్.టి.యు.సి శ్రీమతి సుమిత్రా కులకర్ణి, ఎం. పి (గుజరాత్) అధ్యక్షత క్రింద ఐ.యన్.టి.యు.సి కేంద్ర మహిళా కార్మిక కమిటీని నెల్లాటు చేసింది

అంతర్జాతీయ మహిళా సంవత్సరం సందర్భంగా శ్రామిక మహిళల ప్రయోజనాల అభివృద్ధికి ఐ.యన్.టి.యు.సి కేంద్ర ప్రభుత్వం తీసుకున్న చర్యలపట్ల నేడిక్కడ జరిగిన కమిటీ సమావేశం సంతృప్తి వ్యక్తం చేసింది.

రేడియో

మంగళవారం డిసెంబరు 16

శక 1897 మార్గశీర్ష 25

హైదరాబాదు (ఎ)

405.4 మీ. (740 కి. హె.)

6.00 వందే మాతరం: 6.10 భక్తి రంజని - రామకృష్ణ పృథ్వీరాజ్, అష్టపది, తరంగం; 7.15 జానపద గేయాలు; 7.30 లయవిన్యాసం; 7.45 చిత్రతరంగిణి - పాపకి పట్టాభిషేకం, పాండురంగ మాహాత్మ్యం. పాండవ వనవాసం; 8.30 సి హెచ్. సన్యాసిరావు - వయొలిన్; 11.45 ఉన్నత పాఠశాలలకు: 1.00 చిత్రతరంగిణి; 2.10 ఉన్నత పాఠశాలలకు: 5.30 సంగీత శిక్షణ (దేశభక్తి గీతం) 5.45 హిందీ పాఠం 6.30 యువవాణి: 7.35 చెణుకులు 8.00 'మనోదయం' నాటిక: 8.30 పాన్ - పొగడా 9.15 స్పాట్ లైట్: 9.45 రాగం, తానం, పల్లవి - మారెళ్ళ శేషరావు. నేతి శ్రీరామశర్మ - వయొలిన్ యుగళం: 10.30 వాతావరణ సూచన, ప్రసార సమాప్తి

విజయవాడ

357.1 మీ. (840 కి. హె.)

6.00 వందే మాతరం, సుప్రభాతం

ప్రసార విశేషాలు: 6.05 భక్తి రంజని - తిరుప్పావై - సప్తపది, తరంగాలు, తత్వాలు, హనుమాన్ చాలీసా; 7.15 జానపద గేయాలు: 7.30 లయవిన్యాసం: 7.45 చిత్రతరంగిణి - పాపకి పట్టాభిషేకం, పాండురంగ మాహాత్మ్యం. పాండవ వనవాసం: 8.30 సి హెచ్. సన్యాసిరావు - వయొలిన్: 11.45 ఉన్నత పాఠశాలలకు: 1.00 చిత్రతరంగిణి; 2.10 ఉన్నత పాఠశాలలకు: 5.30 సంగీత శిక్షణ (దేశభక్తి గీతం) 5.45 హిందీ పాఠం 6.30 యువవాణి: 7.35 చెణుకులు 8.00 'మనోదయం' నాటిక: 8.30 పాన్ - పొగడా 9.15 స్పాట్ లైట్: 9.45 రాగం, తానం, పల్లవి. 10.30 ప్రసార సమాప్తి

విశాఖపట్టణం

322.6 మీ. (936 కి. హె.)

ప్రసారము

6.00 వందేమాతరం, సుప్రభాతం, మంగళద్వని. 6.05 భక్తిరంజని - తిరుప్పావై - సప్తపది, ఆండాళ్ళ స్తోత్రం, మోక్షగుండం రామాయణ కీర్తనలు, పుష్పాంజలి భక్తిగీతాలు. ముద్దుపిడ్డ సంపూర్ణ రామాయణం, భక్త పోతన. 7.30 నిలయ కళాకారులచే వాద్యగోష్ఠి.

ప్రసారము - II

12.05 మరుమంజరి - అందరూ మంచివారే దేవదాస్, గుండమ్మ కథ, బాబు మంచివాడే, అభిమానవంతులు: 1.20 మధురిమ - శ్రీవారు - మావారు, మా ఇల్లే పేరు, తల్లీ-కొడుకులు.

(మిగతా కార్యక్రమాలు విజయవాడ వలె)

ప్రసారము - III

6.15 స్థానిక ప్రకటనలు: 6.55 ఉషఃకాంతులు.

(మిగతా కార్యక్రమాలు హైదరాబాద్ వలె)

కడప

(338.3 మీ. 900 కి. హె.)

ప్రసారము

6.00 వందే మాతరం: 6.40 సుప్రభాతం: 7.30 చిత్రాంజలి: 7.45 సంగీతాచ్ఛాదం - పోలేటి వెంకయ్య-గానం: 8.20 కర్ణాటక సంగీతం - వి. ఎస్. అనంతరావు - వీణ.

ప్రసారము - II

12.05 కర్ణాటక సంగీతం - భజనలు - ఎమ్. ఎస్. సుబ్బులక్ష్మి: 1.10 చిత్రగీతి.

ప్రసారం

6.30 కర్ణాటక సంగీతం - నామగిరి పేట్టై కృష్ణన్ - నాదస్వరం: 7.45 చిత్రగీతి: 8.30 అభిరుచి - లోలలు కోరిన పాటలు

(మిగతా కార్యక్రమాలు హైదరాబాదు వలె)

రేలంగి స్మారక చిహ్నం ఏర్పాటుకు విజ్ఞప్తి

తాడేపల్లిగూడెం డిసెంబరు 13

తెలుగు రేలంగి వెంకట్రామయ్య స్మారక చిహ్నం ఏర్పాటుచేసేందుకు పినికిశారాయలు పూనుకోవాలని ఇటీవల ఇక్కడ జరిగిన పద్మశ్రీ రేలంగి సంతాపసభ విజ్ఞప్తి చేసింది.

మున్సిపల్ అడిటోరియంలో జరిగిన సంతాప సభకు శాసనసభ్యులు శ్రీ ఈలి అంజనేయులు అధ్యక్షతవహించారు.

పశ్చిమ గోదావరి జిల్లా పరిషత్ ఇన్ చార్జి చైర్మన్ శ్రీ తాడేపల్లి మునయ్య మాట్లాడుతూ కనీసం రు. 4.5 లక్షలతో శ్రీ రేలంగి స్మారక చిహ్నంగా అర్హత కల్గిన దాన్ని నిర్మించాలని సూచన చేశారు.

శ్రీయుతులు జి. రమణయ్య, ఎస్. వి. రామారావు; పద్మిత గంగరాజు కార్పర్ మూడీ యతిరాజులుడదాసు, ఎన్. మునియయ్య, జి. ఎమ్. ప్రసాద్, పిల్లి అప్పిరాజు, పై ఎస్ ఎస్ మూర్తి శ్రీ రేలంగి జీవిత విశేషాలను తెలుపుతూ ప్రసంగించారు.

శ్రీ ఎ. ఎ నరసింహమూర్తి వందన సమర్పణ చేశారు.

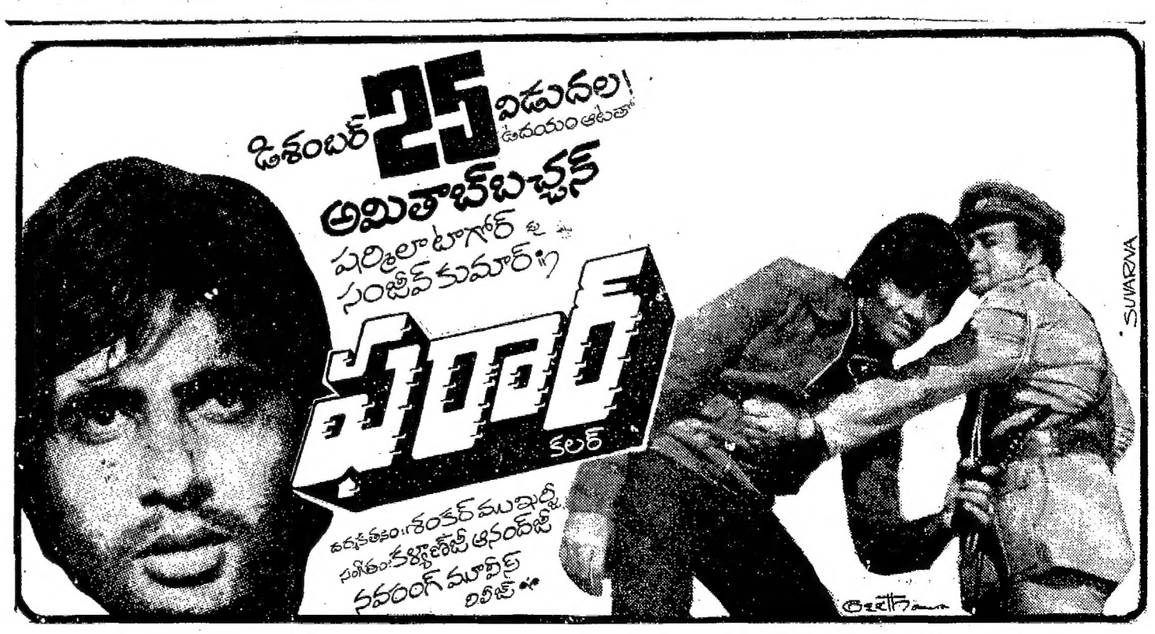

విశాలాంధ్ర విజ్ఞాన సమితి తరపున ప్రింటర్ అండ్ పబ్లిషర్ : టి. వెంకటేశ్వరరావు; ఎడిటర్ : పి. రామచారి; ముద్రణ : స్వతంత్ర ఆర్టు ప్రింటర్స్, విజయవాడ-520004 R. No. 1138/57.